GOLDFIELD
AUCTION | LUXEMBURG

Arts d'Afrique & d'Océanie - Minéraux & Fossiles rares - Peintures Congolaises & Aborigènes

30.03.2024 - 14:00

SALLE DE VENTES
OBJETS D'ART ET DE COLLECTION

Arts d'Afrique & d'Océanie - Minéraux & Fossiles rares - Peintures Congolaises & Aborigènes

Bienvenue chez Goldfield Auction.

Découvrez une vente aux enchères thématique présentée par le consultant/expert Yannik Van Ruysevelt mettant en avant des trésors artistiques et culturels uniques d'Afrique et d'Océanie. Quelques oeuvres (peintures) de l'atelier "Hangar" de Pierre Romain Desfossés, peintures Aborigènes, minéraux et fossiles rares seront également présentés.

Explorez un ensemble méticuleusement sélectionné d'art Africain et Océanien dont des masques, statues, coiffes, boucliers, couteaux, potteries, etc... capturant la diversité culturelle et capturant l'essence de la créativité humaine.

La sélection comprend également des minéraux et fossiles exceptionnels, témoins de l'évolution terrestre. Dont une rare plaque de quartz de grande taille (lot 59), une grande agate (lot 66) et un fossile de 500 millions d'années contenant des Crinoïdes (lot 186)

Quelques lots à ne pas manquer en art océanien et africain: Une massue U'U des îles marquises (lot 175), un plat Asmat de la côte casuare (lot 173), un masque Lega exceptionnel en provenance d'une collection privée Belge (lot 71) et un rare sceptre Chokwé (lot 87)

Amateurs d'art, collectionneurs, ne manquez pas cette opportunité chez Goldfield Auction.

La date de la vente est le samedi 30 mars 2024.

La vente des lots démarrera à 14h00 (heure de Bruxelles).

Le lieu de la vente est situé à Gruuss-Strooss, 19 ? L-9991 WEISWAMPACH Luxembourg.

Pas de présence en salle.

Il sera possible d'enchérir en ligne sur GOLDFIELD AUCTION (avec retour vidéo) mais également sur DROUOT DIGITAL, THE SALEROOM, LOT-TISSIMO, INVALUABLE et LIVE AUCTIONNEERS.

L'exposition des lots se fera le jeudi 21 & vendredi 22 mars de 10h à 17h, ainsi que le samedi 23 mars de 14h à 18h.

Avant d'enchérir, en cas de doute, merci de demander une confirmation des informations qui vous semblent essentielles...

71 Masque Lega - Rep.Dem.Congo

Référence	GFAC5160	**Poids**	590 g
Région	Afrique, Afrique RDC	**Dimensions**	H 280mm x L 175mm (H 400mm AVEC SOCLE)
Etat	À première vue : bon état		

Mise à prix: 2500 €

Est.: 2500 € / 3500 €

83 Masque Kifwebe (Luba Songye) - Rep.Dem.Congo

Référence	GFAC4783	**Poids**	5.06 kg
Région	Afrique, Afrique RDC	**Dimensions**	H 900MM AVEC RAFIA X L 270MM
Etat	À première vue : usure normale/patine d'usage	**Précision sur l'état**	Éclat coup sous oeil gauche

Mise à prix: 7000 €

Est.: 7000 € / 12000 €

86 Rare hache de prestige Mbala - Rep.Dem.Congo

Référence	GFAC5128	**Poids**	400 g
Région	Afrique, Afrique RDC	**Dimensions**	H 345mm x L 200mm
Etat	À première vue : bon état		

Mise à prix: 3000 €

Est.: 3000 € / 5000 €

87 Sceptre Tchokwé - Angola/Rep.Dem.Congo

Référence	GFAC5095	**Poids**	290 g
Région	Afrique, angola	**Dimensions**	H 730MM X L 80MM
Etat	À première vue : bon état		

Mise à prix: 4000 €

Est.: 4000 € / 6000 €

93 Statue/ fétiche - Yombe - Rep.dem.Congo

Référence	GFAC5594	**Poids**	340 g
Région	Afrique	**Dimensions**	H 240MM X L 80MM
Etat	À première vue : bon état		

Mise à prix: 5000 €

Est.: 5000 € / 7000 €

128 HST "Oiseaux" , Louis Timothée Kaniemba 1960

Référence	GFAC4986	**Poids**	780 g
Région	Afrique, Afrique RDC	**Dimensions**	H 410MM X L 550MM AVEC CADRE
Etat	À première vue : bon état		

Mise à prix: 300 €

Est.: 300 € / 600 €

171 Sceptre Taiaha Maori - Nouvelle Zélande

Référence	GFAC5140	**Poids**	880 g
Région	Maori, Nouvelle-Zélande, Océanie	**Dimensions**	L 1515mm
Etat	À première vue : bon état		

Mise à prix: 1200 €

Est.: 1200 € / 1800 €

173 Plat - Jifoi - Asmat (Côte Casuare)

Référence	GFAC5138	**Poids**	1.22 kg
Région	Papouasie, Océanie	**Dimensions**	H 635mm x L 155mm (SOCLE H 145mm x L 165mm)
Etat	À première vue : bon état		

Mise à prix: 2200 €

Est.: 2200 € / 3000 €

186 Rares Crinoïdes fossilisées

Référence	GFAC5271	**Poids**	5.00 kg
Dimensions	H 470mm x L 360mm (AVEC SOCLE) / PIERRE SEULE H 380mm x L 360mm	**Etat**	À première vue : bon état

Mise à prix: 1000 €

Est.: 1000 € / 1200 €

193 Grande Labradorite

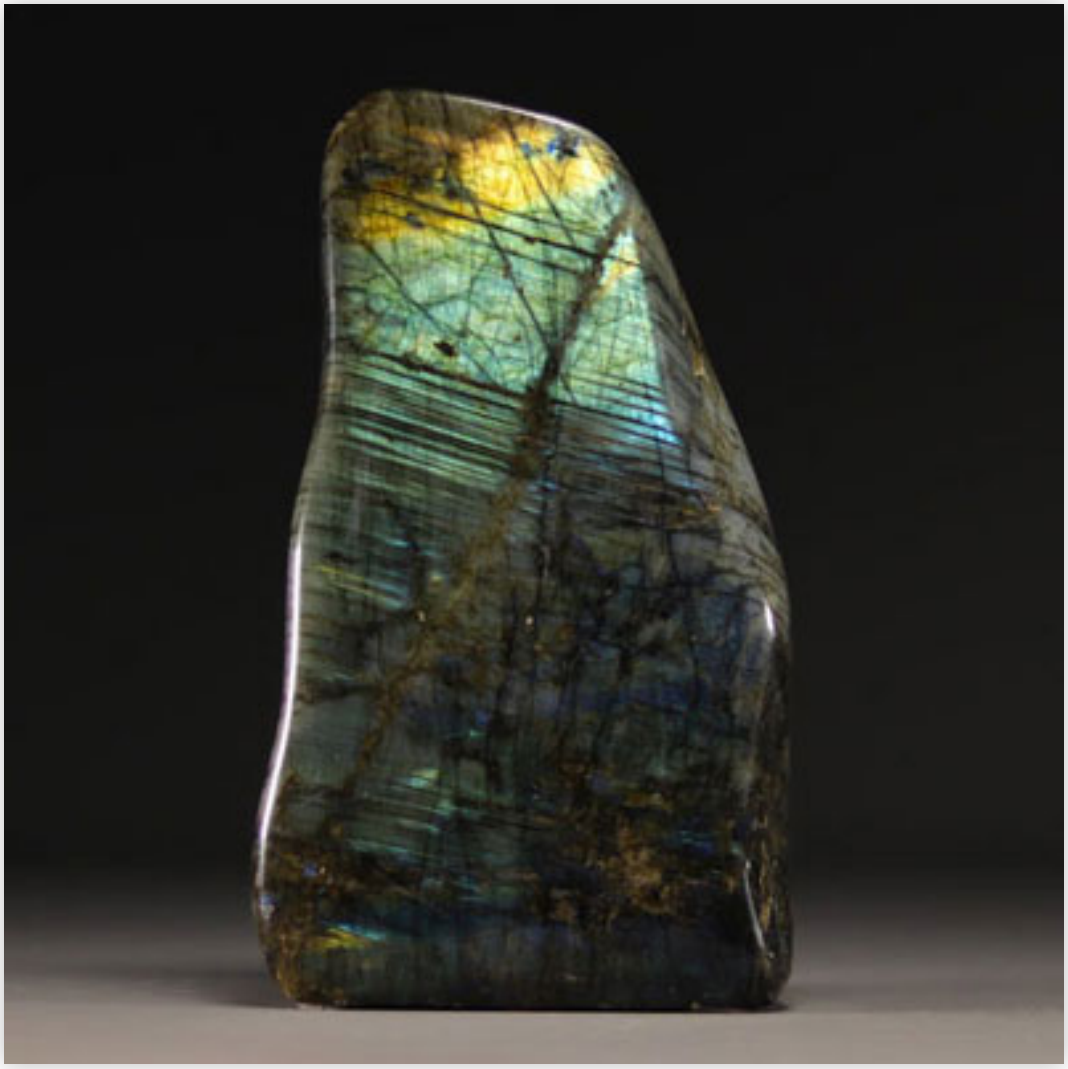

Référence	GFAC5266	**Poids**	13.40 kg
Dimensions	H 365mm x L 220mm	**Etat**	À première vue : bon état

Mise à prix: 1000 €

Est.: 1000 € / 1200 €

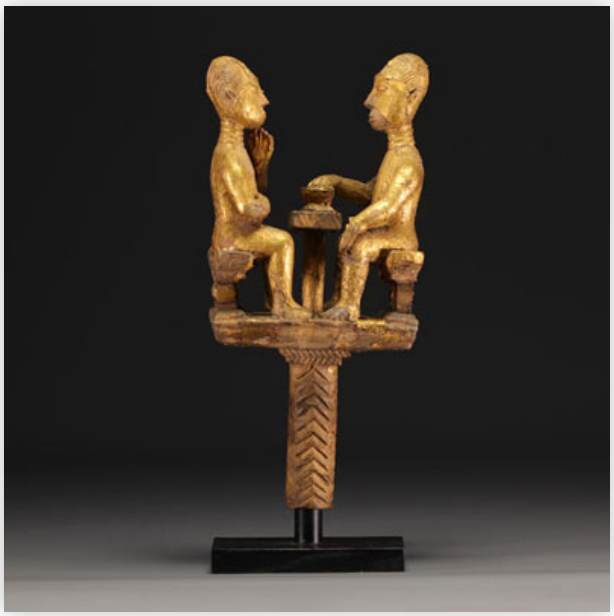

1 Haut de sceptre de dignitaire - Ashanti - Côte d'Ivoire.

Référence: GFAC4786 — Poids: 690 g — Région: Afrique — Dimensions: H 400MM X L 170MM — Etat: À première vue : bon état

Mise à prix: 950 € Est.: 950 € / 1200 €

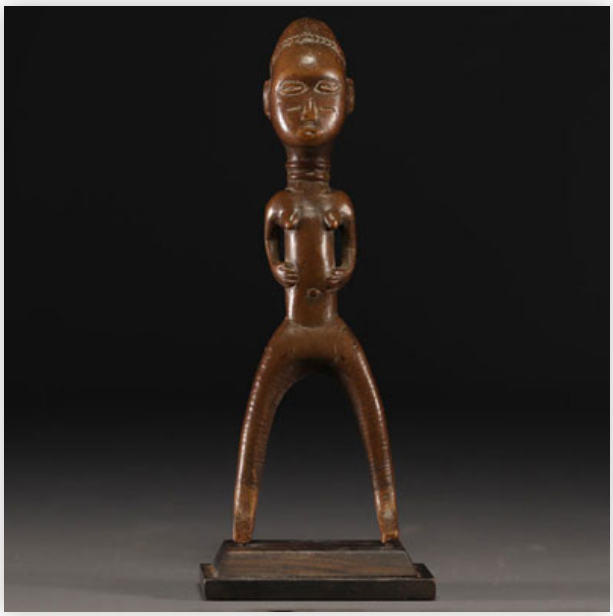

2 Catapulte anthropomorphe - Baoulé - Côte d'Ivoire

Référence: GFAC5153 — Poids: 460 g — Région: Afrique, Côte d'Ivoire — Dimensions: H 240mm x L 90mm — Etat: À première vue : bon état

Mise à prix: 1000 € Est.: 1000 € / 1500 €

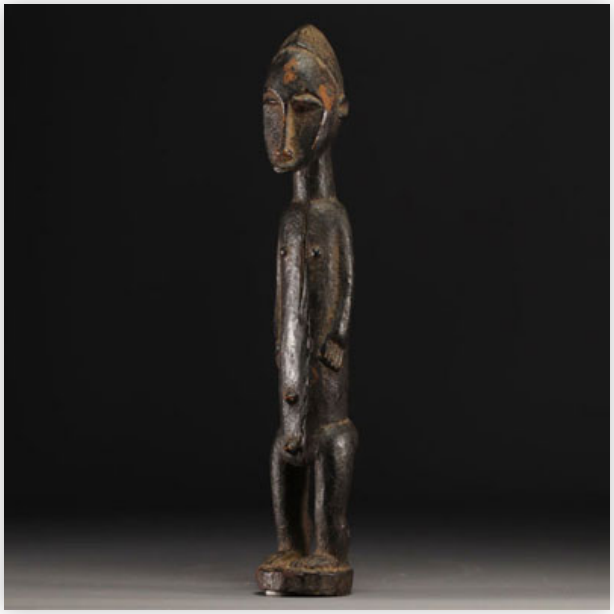

3 Statue Baoulé - Côte d'Ivoire

Référence: GFAC5159 — Poids: 760 g — Région: Afrique, Côte d'Ivoire — Dimensions: H 460mm x L 90mm — Etat: À première vue : bon état

Mise à prix: 500 € Est.: 500 € / 800 €

4 Ancien masque Igbo - Nigeria

Référence: GFAC4782 — Poids: 490 g — Région: Afrique — Dimensions: H 225MM x L 170MM Socle H 228Mm x L 150MM — Etat: À première vue : usure normale/patine d'usage

Mise à prix: 850 € Est.: 850 € / 1200 €

5 Masque Marka Daffin - Burkina Faso.

Référence: GFAC4809 — Poids: 3.85 kg — Région: Afrique, Burkina-Faso — Dimensions: H 840MM X L 400MM LE SOCLE H 450MM X L 210MM — Etat: À première vue : bon état

Mise à prix: 3000 € Est.: 3000 € / 4500 €

6 Objet divinatoire - Yoruba - Nigéria

Référence: GFAC5156 — Poids: 75 g — Région: Afrique — Dimensions: H 290mm x L 30mm — Etat: À première vue : bon état

Mise à prix: 500 € Est.: 500 € / 800 €

7 Statue Ibedji - Yoruba - Nigeria

Référence: GFAC5149 — Poids: 260 g — Région: Afrique — Dimensions: H 260mm x L 80mm — Etat: À première vue : bon état

Mise à prix: 500 € Est.: 500 € / 800 €

8 Masque Dan - Gagon - Côte d' Ivoire

Référence: GFAC4761 — Poids: 1.46 kg — Région: Afrique — Dimensions: MASQUE H 380MM X L 155MM SOCLE H 335MM X L 155MM — Etat: À première vue : bon état

Mise à prix: 2000 € Est.: 2000 € / 2500 €

9 Masque Dan Côte d'Ivoire

Référence: GFAC4806 — Poids: 260 g — Région: Afrique, Côte d'Ivoire — Dimensions: H 185MM X L 125MM SOCLE H 220MM X L 85MM — Etat: À première vue : bon état

Mise à prix: 800 € Est.: 800 € / 1000 €

10 Masque Dan - Cote d'Ivoire.

Référence: GFAC4779 — Poids: 850 g — Région: Afrique, Côte d'Ivoire — Dimensions: H 250MM X L 180MM SOCLE H 230MM X L 100MM — Etat: À première vue : bon état

Mise à prix: 700 € Est.: 700 € / 1000 €

11 Dent de Megalodon

Référence: GFAC5600 — Poids: 220 g — Dimensions: H 130MM X 90MM — Etat: À première vue : bon état

Mise à prix: 400 € Est.: 400 € / 600 €

12 Statue Mambila - Cameroun

Référence: GFAC4963 — Poids: 1.81 kg — Région: Afrique, cameroun — Dimensions: H 465MM X L 180MM — Etat: À première vue : bon état

Mise à prix: 800 € Est.: 800 € / 1200 €

13 Masque N'Tomo - Bambara - Mali

Référence: GFAC4792 — Poids: 3.68 kg — Région: Afrique, Mali — Dimensions: H 665MM X L 185MM SOCLE H 370MM X L 140MM — Etat: À première vue : bon état

Mise à prix: 2000 € Est.: 2000 € / 2200 €

14 Masque Dan - Côte d'Ivoire

Référence: GFAC4807 — Poids: 1.09 kg — Région: Afrique, Côte d'Ivoire — Dimensions: H 220MM X L 130MM SOCLE H 250MM X L 100MM — Etat: À première vue : bon état

Mise à prix: 1500 € Est.: 1500 € / 1800 €

15 Boite à noix de cola - Igbo - Nigeria

Référence: GFAC4996 — Poids: 1.02 kg — Région: nigeria, Afrique — Dimensions: H 180MM X L 235MM — Etat: À première vue : restauré

Mise à prix: 800 € Est.: 800 € / 1000 €

16 Masque - Gelede - Yoruba - Nigeria

Référence: GFAC5023 — Poids: 1.67 kg — Région: Afrique, nigeria — Dimensions: H 310MM XL 390MM — Etat: À première vue : bon état

Mise à prix: 1200 € Est.: 1200 € / 1500 €

17 Sceptre Shango - Yoruba - Nigéria

Référence: GFAC5161 — Poids: 500 g — Région: Afrique, nigeria — Dimensions: H 435mm x L 85mm — Etat: À première vue : bon état

Mise à prix: 300 € Est.: 300 € / 600 €

18 Masque Malinke - Guinée Conakry.

Référence: GFAC4793 — Poids: 1.49 kg — Région: Afrique, Mali — Dimensions: H 385MM X L 190MM SOCLE H 255MM X L 130MM — Etat: À première vue : bon état

Mise à prix: 800 € Est.: 800 € / 1200 €

19 Statue d'ancêtre Dogon - Mali

Référence: GFAC4878 — Poids: 1.22 kg — Région: Afrique, Mali — Dimensions: H 445MM X L 95MM SOCLE H 130MM X L 115MM — Etat: À première vue : restauré

Mise à prix: 1750 € Est.: 1750 € / 2000 €

20 Statue Lobi - Ghana

Référence: GFAC4794 — Poids: 2.04 kg — Région: Afrique, Ghana — Dimensions: H 510MM X L 100MM — Etat: À première vue : usure normale/patine d'usage

Mise à prix: 800 € Est.: 800 € / 1200 €

21 Statue Mossi - Burkina Faso

Référence: GFAC4795 — Poids: 2.16 kg — Région: Afrique, Burkina-Faso — Dimensions: H 605MM X L 175MM — Etat: À première vue : bon état

Mise à prix: 1350 € Est.: 1350 € / 1500 €

22 Statue d'ancêtre Dagari - Burkina Faso

Référence: GFAC4796 — Poids: 1.83 kg — Région: Afrique, Burkina-Faso — Dimensions: H 580MM X L 120MM — Etat: À première vue : usure normale/patine d'usage

Mise à prix: 800 € Est.: 800 € / 1200 €

23 Siège Lobi - Burkina Faso

Référence: GFAC5164 — Poids: 1.07 kg — Région: Afrique — Dimensions: H 260mm x L 520mm — Etat: À première vue : bon état

Mise à prix: 400 € Est.: 400 € / 600 €

24 Statue Lobi - Burkina Faso

Référence: GFAC5127 — Poids: 700 g — Région: Afrique — Dimensions: H 330mm x L 70mm — Etat: À première vue : bon état

Mise à prix: 600 € Est.: 600 € / 800 €

25 Statue - Attie - Côte d'Ivoire

Référence: GFAC5155 — Poids: 950 g — Région: Afrique, Côte d'Ivoire — Dimensions: H 360mm x L 110mm — Etat: À première vue : bon état

Mise à prix: 800 € Est.: 800 € / 1200 €

26 Masque cimier - Yoruba - Nigéria

Référence: GFAC5166 — Poids: 1.42 kg — Région: Afrique — Dimensions: H 360mm x L 350mm — Etat: À première vue : bon état

Mise à prix: 200 € Est.: 200 € / 400 €

27 Statuette Janus - Baoulé (région lagunaire) - Côte d'Ivoire

Référence: GFAC4776 — Poids: 500 g — Région: Afrique — Dimensions: H 370Mm X L 90MM — Etat: À première vue : bon état

Mise à prix: 650 € Est.: 650 € / 800 €

28 Statue - Senoufo - Côte d'Ivoire

Référence: GFAC4784 — Poids: 1.78 kg — Région: Afrique, Côte d'Ivoire — Dimensions: H 590MM X L 110MM — Etat: À première vue : usure normale/patine d'usage

Mise à prix: 2200 € Est.: 2200 € / 3000 €

29 Masque Mende Bundu - Sierra Leone

Référence: GFAC4789 — Poids: 3.42 kg — Région: Afrique, Sierra Leone — Dimensions: H 410MM X L 195MM SOCLE H 400MM X L 170MM — Etat: À première vue : usure normale/patine d'usage

Mise à prix: 2500 € Est.: 2500 € / 3000 €

30 Masque Dan Maou - Côte d'Ivoire

Référence: GFAC4803 — Poids: 890 g — Région: Afrique, Côte d'Ivoire — Dimensions: H 310MM X L 155MM SOCLE H 340MM X L 135MM — Etat: À première vue : usure normale/patine d'usage

Mise à prix: 2700 € Est.: 2700 € / 3500 €

31 Masque monumental Bamiléké - Cameroun

Référence: GFAC4966 — Poids: 5.73 kg — Région: Afrique, cameroun — Dimensions: H 480MM X L 440MM — Etat: À première vue : cassé / abîmé

Mise à prix: 2000 € Est.: 2000 € / 2500 €

32 Masque Afikpo - Igbo - Nigeria

Référence: GFAC5163 — Poids: 1.18 kg — Région: Afrique — Dimensions: H 550mm x L 150mm / H 530mm x L 100mm LE SOCLE — Etat: À première vue : bon état

Mise à prix: 700 € Est.: 700 € / 1200 €

33 Peigne -Kwere -Tanzanie

Référence: GFAC4764 — Poids: 60 g — Région: Afrique — Dimensions: H 215MM X L 60MM — Etat: À première vue : bon état

Mise à prix: 550 € Est.: 550 € / 700 €

34 Peigne - Kwere -Tanzanie

Référence: GFAC4765 — Poids: 70 g — Région: Afrique — Dimensions: H 240MM X L 60 MM — Etat: À première vue : bon état

Mise à prix: 700 € Est.: 700 € / 900 €

35 Beau peigne Kwere, Tanzanie

Référence: GFAC4766 — Poids: 60 g — Région: Afrique — Dimensions: H 230MM X L 50MM — Etat: À première vue : bon état

Mise à prix: 550 € Est.: 550 € / 700 €

36 Grande Gognatite

Référence: GFAC5597 — Poids: 1.57 kg — Dimensions: H 160MM X L 200MM — Etat: À première vue : bon état

Mise à prix: 700 € Est.: 700 € / 900 €

37 Tête de marionette - Kuyu - Rep.Dem.Congo

Référence: GFAC4787 — Poids: 2.14 kg — Région: Afrique, Afrique RDC — Dimensions: H 410MM X L 200MM — Etat: À première vue : bon état

Mise à prix: 600 € Est.: 600 € / 900 €

38 Grande Serrure Bambara - Mali

Référence: GFAC4790 — Poids: 2.29 kg — Région: Afrique, Mali — Dimensions: H 605MM X L 490MM — Etat: À première vue : usure normale/patine d'usage

Mise à prix: 1200 € Est.: 1200 € / 1600 €

39 Statue Dinka - Soudan

Référence: GFAC4791 — Poids: 3.63 kg — Région: Soudan, Afrique — Dimensions: H 920MM X L 165MM — Etat: À première vue : bon état

Mise à prix: 2200 € Est.: 2200 € / 2800 €

40 Tête Lobi - Ghana

Référence: GFAC4798 — Poids: 910 g — Région: Afrique, Ghana — Dimensions: H 250MM X L 100MM SOCLE H90MM X L 70MM — Etat: À première vue : bon état

Mise à prix: 250 € Est.: 250 € / 350 €

41 2 Effigies Montol - Cameroun

Référence: GFAC4880 — Poids: 2.44 kg — Région: Afrique, cameroun — Dimensions: H 585MM X L 220MM — Etat: À première vue : bon état

Mise à prix: 600 € Est.: 600 € / 800 €

42 Rare couple de statue Bidjogo - Guinée Bissau

Référence: GFAC4871 — Poids: 510 g — Région: Afrique, Guinée — Dimensions: H 325MM X L 135MM — Etat: À première vue : bon état

Mise à prix: 700 € Est.: 700 € / 1000 €

43 2 Bustes sculptés Makondé - Mozambique

Référence: GFAC4872 — Poids: 1.84 kg — Région: Afrique, Mozambique — Dimensions: H 225MM X L 85MM H 225MM X L 110MM — Etat: À première vue : bon état

Mise à prix: 800 € Est.: 800 € / 1200 €

44 Statue Fanti - Ghana

Référence: GFAC5021 — Poids: 2.39 kg — Région: Afrique — Dimensions: H 545MM X L 150MM — Etat: À première vue : bon état

Mise à prix: 500 € Est.: 500 € / 800 €

45 Statue Kuyu - Congo Brazzaville

Référence: GFAC5020 — Poids: 1.55 kg — Région: Afrique — Dimensions: H 460MM X L 130 MM — Etat: À première vue : bon état

Mise à prix: 600 € Est.: 600 € / 800 €

46 Serrure Dogon -Mali

Référence: GFAC4797 — Poids: 750 g — Région: Afrique, Mali — Dimensions: H 450MM X L 85MM SOCLE H 385MM X L 80MM — Etat: À première vue : usure normale/patine d'usage

Mise à prix: 800 € Est.: 800 € / 1000 €

47 Statuette Lobi dit Bétise - Ghana

Référence: GFAC4799 — Poids: 510 g — Région: Afrique, Ghana — Dimensions: H 265MM X L 60MM — Etat: À première vue : bon état

Mise à prix: 250 € Est.: 250 € / 350 €

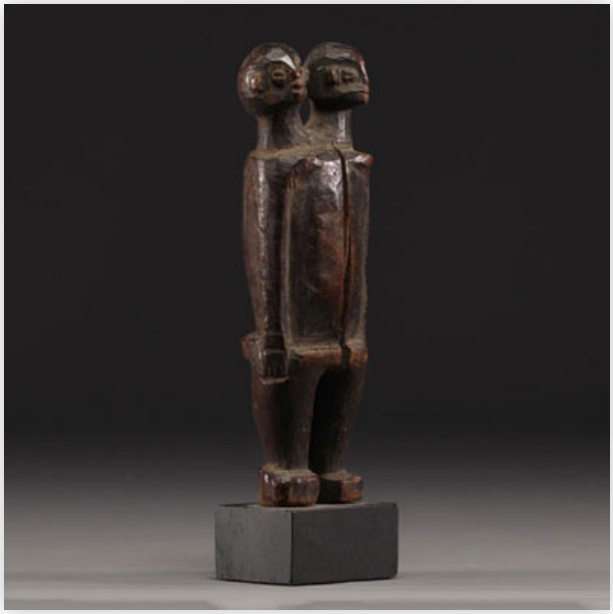

48 Statuette Lobi à double tête - Burkina Faso

Référence: GFAC4800 — Poids: 200 g — Région: Afrique, Burkina-Faso — Dimensions: H 220MM X L 60MM — Etat: À première vue : usure normale/patine d'usage

Mise à prix: 250 € Est.: 250 € / 350 €

49 Ammonite polie

Référence: GFAC5598 — Poids: 3.40 kg — Dimensions: H 155MM X L 190MM — Etat: À première vue : bon état

Mise à prix: 300 € Est.: 300 € / 400 €

50 Masque Malinke en bois dur ajouré d'aluminium - Mali

Référence: GFAC4808 — Poids: 2.14 kg — Région: Afrique, Mali — Dimensions: H 440MM X L 155MM SOCLE H 315MM X L 115MM — Etat: À première vue : bon état

Mise à prix: 2700 € Est.: 2700 € / 3500 €

51 Marteau à cloche - Baoulé - Côte d'Ivoire

Référence: GFAC4801 — Poids: 70 g — Région: Afrique, Côte d'Ivoire — Dimensions: H 275MM X L 750MM — Etat: À première vue : usure normale/patine d'usage

Mise à prix: 250 € Est.: 250 € / 350 €

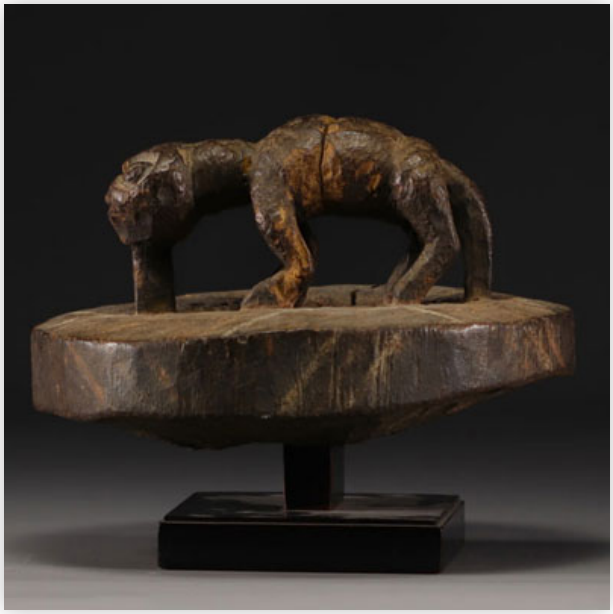

52 Autel orné d'un animal stylisé - Mambila - Cameroun

Référence: GFAC4968 — Poids: 2.15 kg — Région: Afrique — Dimensions: H260MM X L 300MM — Etat: À première vue : bon état

Mise à prix: 350 € Est.: 350 € / 450 €

53 Statue d'ancètre Keaka - Nigeria

Référence: GFAC4969 — Poids: 3.11 kg — Région: Afrique, nigeria — Dimensions: H 580MM X L 150MM — Etat: À première vue : usure normale/patine d'usage

Mise à prix: 2500 € Est.: 2500 € / 3000 €

54 Gourde Zaramo - Tanzanie

Référence: GFAC4802 — Poids: 360 g — Région: Afrique, Tanzanie — Dimensions: H 205MM X L 105MM — Etat: À première vue : usure normale/patine d'usage

Mise à prix: 400 € Est.: 400 € / 600 €

55 Statuette Senufo - Côte d'Ivoire

Référence: GFAC4804 — Poids: 320 g — Région: Afrique, Côte d'Ivoire — Dimensions: H 235MM X L 80MM — Etat: À première vue : usure normale/patine d'usage

Mise à prix: 700 € Est.: 700 € / 900 €

56 Effigie Chamba - Nigeria

Référence: GFAC4994 — Poids: 2.42 kg — Région: Afrique, nigeria — Dimensions: H 615MM X L 150MM — Etat: À première vue : usure normale/patine d'usage

Mise à prix: 1500 € Est.: 1500 € / 1800 €

57 Masque Dan - Côte d'Ivoire

Référence: GFAC4995 — Poids: 1.16 kg — Région: Afrique, Côte d'Ivoire — Dimensions: H 240MM X L 130MM SOCLE H 210MM X L 120MM — Etat: À première vue : bon état

Mise à prix: 500 € Est.: 500 € / 800 €

58 Statue Bambara - Mali

Référence: GFAC4964 — Poids: 1.00 kg — Région: Afrique — Dimensions: H 490MM X L 125MM — Etat: À première vue : usure normale/patine d'usage

Mise à prix: 1200 € Est.: 1200 € / 1500 €

59 Grande plaque de Quartz

Référence: GFAC5602 — Poids: 9.46 kg — Dimensions: H 660MM X L 400MM / AVEC SOCLE H 720MM — Etat: À première vue : bon état

Mise à prix: 1700 € Est.: 1700 € / 2200 €

60 Canne de prestige - Yombe/Vili - Rep.dem.Congo

Référence: GFAC5586 — Poids: 770 g — Région: Afrique — Dimensions: H 1330MM X L 50MM — Etat: À première vue : bon état

Mise à prix: 2000 € Est.: 2000 € / 3000 €

61 Corpus Christi - Kongo - Rep.dem.

Référence: GFAC4775 — Poids: 112 g — Dimensions: H 100MM X L 100MM — Etat: À première vue : bon état

Mise à prix: 400 € Est.: 400 € / 600 €

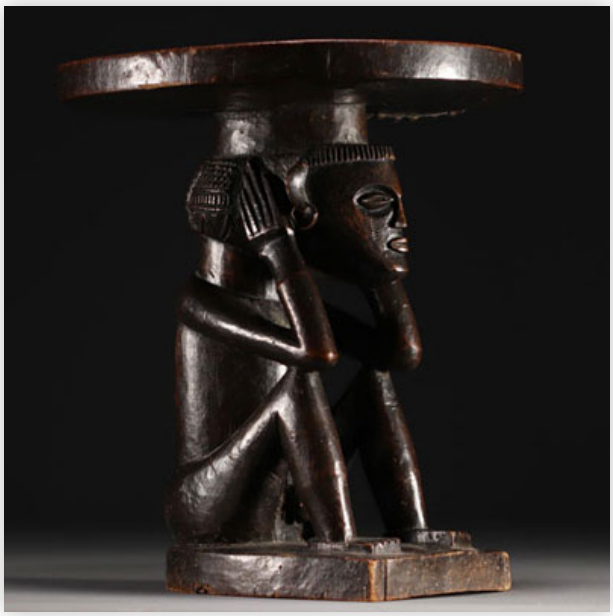

62 Tabouret anthropomorphe -Tchokwé - Rep.dem.Congo

Référence: GFAC5588 — Poids: 1.64 kg — Région: Afrique — Dimensions: H 300MM X L 260MM — Etat: À première vue : bon état

Mise à prix: 1000 € Est.: 1000 € / 1500 €

63 Couvercle de boite - Mangbetu - Rep.dem.Congo

Référence: GFAC5589 — Poids: 900 g — Région: Afrique — Dimensions: H 190MM X L 90MM / AVEC PIED H 305MM — Etat: À première vue : bon état

Mise à prix: 2000 € Est.: 2000 € / 3000 €

64 Porteur de coupe Songye - Rep.Dem.Congo

Référence: GFAC4760 — Poids: 1.17 kg — Région: Afrique RDC, Afrique — Dimensions: H 390mm x L135mm — Etat: À première vue : bon état

Mise à prix: 2800 € Est.: 2800 € / 3200 €

65 Statuette feminine - Yombe - Rep.dem.Congo

Référence: GFAC5590 — Poids: 65 g — Région: Afrique — Dimensions: H 140MM X L 45MM — Etat: À première vue : usure normale/patine d'usage

Mise à prix: 3000 € Est.: 3000 € / 6000 €

66 Superbe Agate de grande taille (48cm)

Référence: GFAC5268 — Poids: 22.38 kg — Dimensions: H 330mm x L 250mm — Etat: À première vue : bon état

Mise à prix: 1200 € Est.: 1200 € / 1500 €

67 Statuette / fétiche - Yombé - Rep.dem.Congo

Référence: GFAC5591 — Poids: 50 g — Région: Afrique — Dimensions: H 115MM X L 50MM — Etat: À première vue : bon état

Mise à prix: 1500 € Est.: 1500 € / 2500 €

68 Statue Songyé Beniki - Rep Dem.Congo

Référence: GFAC4767 — Poids: 200 g — Région: Afrique, Afrique RDC — Dimensions: H 190MM X L60MM — Etat: À première vue : bon état

Mise à prix: 1350 € Est.: 1350 € / 1500 €

69 Statue féminine - Yombé - Rep.dem.Congo

Référence: GFAC5592 — Poids: 410 g — Région: Afrique — Dimensions: H 285MM X L 80MM — Etat: À première vue : bon état

Mise à prix: 4000 € Est.: 4000 € / 6000 €

70 Grande Gognatite

Référence: GFAC5603 — Poids: 14.00 kg — Dimensions: H 310MM X L 370MM — Etat: À première vue : restauré

Mise à prix: 700 € Est.: 700 € / 900 €

71 Masque Lega - Rep.Dem.Congo

Référence: GFAC5160 — Poids: 590 g — Région: Afrique, Afrique RDC — Dimensions: H 280mm x L 175mm (H 400mm AVEC SOCLE) — Etat: À première vue : bon état

Mise à prix: 2500 € Est.: 2500 € / 3500 €

72 Statue/fétiche Bwende / Bembe - Rep.Dem.Congo

Référence: GFAC4768 — Poids: 140 g — Région: Afrique, Afrique RDC — Dimensions: H 205MM X L60MM — Etat: À première vue : bon état

Mise à prix: 1650 € Est.: 1650 € / 1800 €

73 Masque -Ngbaka - Rep.Dem.Congo

Référence: GFAC4770 — Poids: 870 g — Région: Afrique — Dimensions: MASQUE H 230MM XL 145MM SOCLE H 270MM X L 140 MM — Etat: À première vue : bon état

Mise à prix: 1350 € Est.: 1350 € / 1600 €

74 Masque Pende de l'est - Rep.Dem.Congo

Référence: GFAC4771 — Poids: 4.65 kg — Région: Afrique RDC, Afrique — Dimensions: MASQUE H 260MM X L 325MM SOCLE H 580MM X L 250MM — Etat: À première vue : bon état

Mise à prix: 900 € Est.: 900 € / 1200 €

75 Masque Songye Kifwebe - Rep.Dem.Congo

Référence: GFAC5115 — Poids: 1.79 kg — Région: Afrique, Afrique RDC — Dimensions: H 500mm x L 300mm (H totale avec support 635mm) — Etat: À première vue : usure normale/patine d'usage

Mise à prix: 1500 € Est.: 1500 € / 3000 €

76 Sceptre de prestige Luba - Rep.Dem.Congo

Référence: GFAC5119 — Poids: 550 g — Région: Afrique, Afrique RDC — Dimensions: L 1230mm x l 85mm — Etat: À première vue : bon état

Mise à prix: 1000 € Est.: 1000 € / 1200 €

77 Masque Holo - Rep.Dem.Congo

Référence: GFAC5469 — Poids: 10.15 kg — Région: Afrique RDC, Congo — Dimensions: H 1000mm X L 310mm H 1260mm socle — Etat: À première vue : bon état

Mise à prix: 1200 € Est.: 1200 € / 1800 €

78 Statue Yaka - Rep.Dem.Congo

Référence: GFAC5475 — Poids: 740 g — Région: Afrique, Afrique RDC — Dimensions: H 450mm x D 95mm — Etat: À première vue : usure normale/patine d'usage

Mise à prix: 300 € Est.: 300 € / 400 €

79 Masque Lega - Rep.Dem.Congo

Référence: GFAC5473 — Poids: 250 g — Région: Afrique, Afrique RDC — Dimensions: H 310mmm x l 155mm — Etat: À première vue : usure normale/patine d'usage — Précision sur l'état: probable tache d'humidité dans le centre du masque

Mise à prix: 2500 € Est.: 2500 € / 3500 €

80 Statue Zombo - Rep.Dem.Congo

Référence: GFAC5476 — Poids: 220 g — Région: Afrique, Afrique RDC — Dimensions: H 245mm x 60mm — Etat: À première vue : bon état

Mise à prix: 600 € Est.: 600 € / 800 €

81 Statue Téké - Rep.Dem.Congo

Référence: GFAC5470 — Poids: 1.84 kg — Région: Afrique, Afrique RDC, Congo — Dimensions: H 405MM X L 100MM — Etat: À première vue : bon état

Mise à prix: 1250 € Est.: 1250 € / 1500 €

82 Statuette - buste Luba - Rep.Dem.Congo

Référence: GFAC5474 — Poids: 520 g — Région: Afrique, Afrique RDC — Dimensions: H 230mm x D 80mm — Etat: À première vue : bon état

Mise à prix: 400 € Est.: 400 € / 700 €

83 Masque Kifwebe (Luba Songye) - Rep.Dem.Congo

Référence: GFAC4783 — Poids: 5.06 kg — Région: Afrique, Afrique RDC — Dimensions: H 900MM AVEC RAFIA X L 270MM — Etat: À première vue : usure normale/patine d'usage — Précision sur l'état: leger coup sous oeil gauche

Mise à prix: 7000 € Est.: 7000 € / 12000 €

84 Statuette Songye - Rep.Dem.Congo

Référence: GFAC4884 — Poids: 60 g — Région: Afrique, Afrique RDC — Dimensions: H 125MM X L 35MM — Etat: À première vue : bon état

Mise à prix: 2000 € Est.: 2000 € / 2500 €

85 Dent de Megalodon

Référence: GFAC5599 — Poids: 180 g — Dimensions: H 125MM X L 90MM — Etat: À première vue : bon état

Mise à prix: 400 € Est.: 400 € / 600 €

86 Rare hache de prestige Mbala - Rep.Dem.Congo

Référence: GFAC5128 — Poids: 400 g — Région: Afrique, Afrique RDC — Dimensions: H 345mm x L 200mm — Etat: À première vue : bon état

Mise à prix: 3000 € Est.: 3000 € / 5000 €

87 Sceptre Tchokwé - Angola/Rep.Dem.Congo

Référence: GFAC5095 — Poids: 290 g — Région: Afrique, angola — Dimensions: H 730MM X L 80MM — Etat: À première vue : bon état

Mise à prix: 4000 € Est.: 4000 € / 6000 €

88 Statue Téké - Rep.Dem.Congo

Référence: GFAC5129 — Poids: 370 g — Région: Afrique, Afrique RDC — Dimensions: H 320mm x L 70mm — Etat: À première vue : usure normale/patine d'usage

Mise à prix: 700 € Est.: 700 € / 1000 €

89 Statue Mangbetu - Rep. Dem. Congo

Référence: GFAC5130 — Poids: 250 g — Région: Afrique, Afrique RDC — Dimensions: H 315mm x L 90mm — Etat: À première vue : usure normale/patine d'usage

Mise à prix: 3500 € Est.: 3500 € / 5500 €

90 Gogotte

Référence: GFAC5262 — Poids: 880 g — Dimensions: H 140mm x L 110mm — Etat: À première vue : bon état

Mise à prix: 300 € Est.: 300 € / 500 €

91 Maternité - Yombé - Rep.dem.Congo

Référence: GFAC5593 — Poids: 290 g — Région: Afrique — Dimensions: H 300MM X L 105MM — Etat: À première vue : bon état

Mise à prix: 4000 € Est.: 4000 € / 6000 €

92 Statue funéraire Kongo - Rep.Dem.Congo

Référence: GFAC5132 — Poids: 970 g — Région: Afrique, bakongo, Afrique RDC — Dimensions: H 535mm x l 170mm — Etat: À première vue : usure normale/patine d'usage

Mise à prix: 1500 € Est.: 1500 € / 2500 €

93 Statue/ fétiche - Yombe - Rep.dem.Congo

Référence: GFAC5594 — Poids: 340 g — Région: Afrique — Dimensions: H 240MM X L 80MM — Etat: À première vue : bon état

Mise à prix: 5000 € Est.: 5000 € / 7000 €

94 Rare masque Vili - Kongo , Rep.Dem.Congo

Référence: GFAC4873 — Poids: 870 g — Région: Afrique, Afrique RDC — Dimensions: H 330MM X L 270MM — Etat: À première vue : bon état

Mise à prix: 1500 € Est.: 1500 € / 2500 €

95 Manche de hochet à double personnage -Sundi - Bakongo - Rep.Dem.Congo

Référence: GFAC4881 — Poids: 620 g — Région: Afrique, Afrique RDC — Dimensions: H 390MM X L 90MM — Etat: À première vue : bon état

Mise à prix: 800 € Est.: 800 € / 1200 €

96 Herminette/hache de prestige - Luba Kalundwe - Rep.dem.Congo

Référence: GFAC5165 — Poids: 1.70 kg — Région: Afrique, Afrique RDC — Dimensions: 640MM X L 240MM / AVEC PIED 690MM

Mise à prix: 800 € Est.: 800 € / 1500 €

97 Lance de prestige - Luba - Rep.dem.Congo

Référence: GFAC5170 — Poids: 1.73 kg — Région: Afrique, Afrique RDC — Dimensions: H1430MM X 70MM / AVEC SOCLE 147MM

Mise à prix: 700 € Est.: 700 € / 1200 €

98 Boite à tukula - Kuba, Rep.Dem.Congo

Référence: GFAC4763 — Poids: 330 g — Région: Afrique — Dimensions: H 80MM X L 245MM — Etat: À première vue : bon état

Mise à prix: 500 € Est.: 500 € / 700 €

99 Calice - Kuba - Rep.Dem.Congo

Référence: GFAC4781 — Poids: 1.08 kg — Région: Afrique — Dimensions: H 200MM X L 315MM — Etat: À première vue : bon état

Mise à prix: 850 € Est.: 850 € / 1200 €

100 Peigne orné d'un cavalier - Kasongo - Angola

Référence: GFAC4774 — Poids: 130 g — Région: Afrique, Afrique RDC, angola — Dimensions: H 200MM X L 80MM — Etat: À première vue : bon état

Mise à prix: 450 € Est.: 450 € / 600 €

101 Boite Luba Rep.Dem.Congo

Référence: GFAC4785 — Poids: 560 g — Région: Afrique, Afrique RDC — Dimensions: H 210MM X L 350MM — Etat: À première vue : usure normale/patine d'usage

Mise à prix: 900 € Est.: 900 € / 1200 €

102 Statue Lega - Rep.dem.Congo

Référence: GFAC5150 — Poids: 110 g — Région: Afrique, Afrique RDC — Dimensions: H 205mm x L 70mm — Etat: À première vue : bon état

Mise à prix: 500 € Est.: 500 € / 800 €

103 Appuie nuque - Luba - Rep.Dem.Congo

Référence: GFAC5152 — Poids: 320 g — Région: Afrique — Dimensions: H 205mm x L 150mm — Etat: À première vue : bon état

Mise à prix: 1000 € Est.: 1000 € / 1500 €

104 Oracle à friction zoomorphe - Kuba - Rep.Dem.Congo

Référence: GFAC4965 — Poids: 140 g — Région: Afrique, Afrique RDC — Dimensions: H56MM X L 280MM — Etat: À première vue : bon état

Mise à prix: 250 € Est.: 250 € / 350 €

105 Harpe Mangbetu - Rep.Dem Congo

Référence: GFAC4973 — Poids: 1.74 kg — Région: Afrique RDC — Dimensions: H 600MM X L 400MM H 255MM X 120MM LE SOCLE — Etat: À première vue : bon état

Mise à prix: 300 € Est.: 300 € / 400 €

106 Statue / buste - Luba - Rep.dem.Congo

Référence: GFAC5154 — Poids: 230 g — Région: Afrique, Afrique RDC — Dimensions: H 190mm x L 650mm — Etat: À première vue : bon état

Mise à prix: 2000 € Est.: 2000 € / 3000 €

107 Statue Songye - Rep.Dem.Congo

Référence: GFAC4874 — Poids: 100 g — Région: Afrique, Afrique RDC — Dimensions: H 185MM X L 65MM — Etat: À première vue : bon état

Mise à prix: 500 € Est.: 500 € / 700 €

108 Masque Pende - Rep.Dem.Congo

Référence: GFAC4875 — Poids: 650 g — Région: Afrique, Afrique RDC — Dimensions: H 510MM X L 150MM — Etat: À première vue : bon état

Mise à prix: 400 € Est.: 400 € / 600 €

109 Boite Kuba - Rep.Dem.Congo

Référence: GFAC4876 — Poids: 650 g — Région: Afrique, Afrique RDC — Dimensions: H 80MM X L 245MM — Etat: À première vue : bon état

Mise à prix: 1200 € Est.: 1200 € / 1500 €

110 Hache de prestige Songye - Rep.Dem.Congo

Référence: GFAC4777 — Poids: 1.42 kg — Région: Afrique, Afrique RDC — Dimensions: H 415MM X L 185MM SOCLE H 320MM X L 180 MM — Etat: À première vue : bon état

Mise à prix: 400 € Est.: 400 € / 600 €

111 Statue Teke - Rep.Dem.Congo

Référence: GFAC4778 — Poids: 780 g — Région: Afrique, Afrique RDC — Dimensions: H 400MM X L 115MM — Etat: À première vue : usure normale/patine d'usage

Mise à prix: 1650 € Est.: 1650 € / 1800 €

112 Masque Binji (Kuba) - Rep.Dem.Congo

Référence: GFAC4780 — Poids: 1.86 kg — Région: Afrique, Afrique RDC — Dimensions: H 300MM X L 280MM — Etat: À première vue : bon état

Mise à prix: 1400 € Est.: 1400 € / 1800 €

113 Sceptre Mbala - Rep.Dem.Congo

Référence: GFAC5126 — Poids: 370 g — Région: Afrique, Afrique RDC — Dimensions: L 995mm — Etat: À première vue : bon état

Mise à prix: 200 € Est.: 200 € / 300 €

114 Statuette Rungu-Tabwa - Rep.Dem.Congo

Référence: GFAC4805 — Poids: 150 g — Région: Afrique, Afrique RDC — Dimensions: H 265MM X L 60MM — Etat: À première vue : bon état

Mise à prix: 400 € Est.: 400 € / 500 €

115 Baton de prestige Kongo - Rep.Dem.Congo

Référence: GFAC4870 — Poids: 770 g — Région: Afrique, Afrique RDC — Dimensions: H 1050MM X L 50MM — Etat: À première vue : bon état

Mise à prix: 200 € Est.: 200 € / 300 €

116 Grand Coquillage

Référence: GFAC5601 — Poids: 3.23 kg — Dimensions: H 550MM X L 260MM — Etat: À première vue : bon état

Mise à prix: 400 € Est.: 400 € / 600 €

117 Appuie tête - Dinka - Soudan

Référence: GFAC4972 — Poids: 1.13 kg — Région: Afrique — Dimensions: H200MM X L 580MM — Etat: À première vue : bon état

Mise à prix: 300 € Est.: 300 € / 400 €

118 Appuie tête - Samburu - Kenia

Référence: GFAC4975 — Poids: 550 g — Région: Afrique — Dimensions: H 220MM X L 320MM — Etat: À première vue : bon état

Mise à prix: 250 € Est.: 250 € / 350 €

119 Appuie tête - Tellem - ca 16ème siècle

Référence: GFAC4976 — Poids: 320 g — Région: Afrique — Dimensions: H 140MM X L 180MM — Etat: À première vue : bon état

Mise à prix: 250 € Est.: 250 € / 300 €

120 Gogotte

Référence: GFAC5261 — Poids: 2.06 kg — Dimensions: H 280mm x L 140mm (H AVEC SOCLE) — Etat: À première vue : bon état

Mise à prix: 750 € Est.: 750 € / 1000 €

121 Appuie tête - Tellem - ca 16ème siècle

Référence: GFAC4977 — Poids: 510 g — Région: Afrique — Dimensions: H 145MM X L 220MM — Etat: À première vue : bon état

Mise à prix: 350 € Est.: 350 € / 600 €

122 Appuie tête - Dinka - Soudan

Référence: GFAC4978 — Poids: 830 g — Région: Afrique — Dimensions: H 245MM X L 450MM — Etat: À première vue : bon état

Mise à prix: 300 € Est.: 300 € / 400 €

123 Appuie tête - Dinka - Soudan

Référence: GFAC4979 — Poids: 770 g — Région: Afrique — Dimensions: H 215MM X L 430MM — Etat: À première vue : bon état

Mise à prix: 350 € Est.: 350 € / 450 €

124 Appuie tête - Dinka - Soudan

Référence: GFAC4980 — Poids: 1.01 kg — Région: Afrique — Dimensions: H 230MM XL 470MM — Etat: À première vue : bon état

Mise à prix: 300 € Est.: 300 € / 500 €

125 Grande Calcite

Référence: GFAC5269 — Poids: 17.32 kg — Région: Afrique — Dimensions: H 240mm x L 380mm — Etat: À première vue : usure normale/patine d'usage

Mise à prix: 600 € Est.: 600 € / 800 €

126 HST "Antilopes" Sylvestre Kaballa ? Signé : Kab.

Référence: GFAC4983 — Poids: 1.49 kg — Région: Afrique, Afrique RDC — Dimensions: H 500MM X L 750MM AVEC CADRE — Etat: À première vue : usure normale/patine d'usage

Mise à prix: 300 € Est.: 300 € / 600 €

127 HST "Chasseurs et oiseaux" , Louis Timothée Kaniemba 1960

Référence: GFAC4985 — Poids: 3.00 kg — Région: Afrique, Afrique RDC — Dimensions: H 870MM X L 540MM AVEC CADRE — Etat: À première vue : bon état

Mise à prix: 300 € Est.: 300 € / 600 €

128 HST "Oiseaux" , Louis Timothée Kaniemba 1960

Référence: GFAC4986 — Poids: 780 g — Région: Afrique, Afrique RDC — Dimensions: H 410MM X L 550MM AVEC CADRE — Etat: À première vue : bon état

Mise à prix: 300 € Est.: 300 € / 600 €

129 HST Attribué à Mwenze Kibwanga (non signé)

Référence: GFAC5145 — Poids: 1.80 kg — Région: Afrique — Dimensions: H 580mm x L 730mm (AVEC CADRE) — Etat: À première vue : bon état

Mise à prix: 700 € Est.: 700 € / 1200 €

130 HST - Mwenze Kibwanga (1925 +1999) "Le pécheur "

Référence: GFAC5340 — Poids: 8.22 kg — Région: Afrique — Dimensions: H 690mm x L 2100mm — Etat: À première vue : bon état

Mise à prix: 3500 € Est.: 3500 € / 5000 €

131 HSP Pierre ROMAIN-DESFOSSÉS (1884 - 1954) " Poissons"

Référence: GFAC5484 — Poids: 1.24 kg — Dimensions: H 350mm x L 450mm (AVEC CADRE) — Etat: À première vue : bon état

Mise à prix: 700 € Est.: 700 € / 1000 €

132 BELA (1940-1968) "Poissons" Huile sur carton, vers 1960.

Référence: GFAC5635 — Poids: 1.83 kg — Dimensions: H 500MM X L 700MM AVEC CADRE — Etat: À première vue : bon état

Mise à prix: 1000 € Est.: 1000 € / 1500 €

133 HST - Femme Africaine

Référence: GFAC4772 — Poids: 3.57 kg — Région: Afrique, Europe — Dimensions: H 820MM X L 765MM AVEC CADRE — Etat: À première vue : usure normale/patine d'usage

Mise à prix: 500 € Est.: 500 € / 800 €

134 Ancien masque Songyé Kifwebe - Rep.Dem.Congo

Référence: GFAC5110 — Poids: 2.25 kg — Région: Afrique, Afrique RDC — Dimensions: Masque H 420mm x L 270mm (H totale avec support 580mm) — Etat: À première vue : usure normale/patine d'usage

Mise à prix: 1000 € Est.: 1000 € / 3000 €

135 Masque Salampasu - Rep. Dem. Congo

Référence: GFAC5353 — Poids: 630 g — Région: Afrique, Afrique RDC — Dimensions: H 290mm et H 535mm (avec la barbe) x L 200mm — Etat: À première vue : bon état

Mise à prix: 500 € Est.: 500 € / 700 €

136 Siege Ashanti - Ghana

Référence: GFAC4992 — Poids: 3.63 kg — Région: Afrique — Dimensions: H 315MM X L 495MM — Etat: À première vue : bon état

Mise à prix: 250 € Est.: 250 € / 350 €

137 Herminette Pende - Rep.Dem.Congo

Référence: GFAC5019 — Poids: 650 g — Région: Afrique — Dimensions: H 455MM X L 130MM — Etat: À première vue : bon état

Mise à prix: 700 € Est.: 700 € / 900 €

138 Masque Royal Kuba - Rep.Dem.Congo

Référence: GFAC5025 — Poids: 1.76 kg — Région: Afrique, Afrique RDC — Dimensions: H 370MM X L 310MM SOCLE H 440MM X L 170MM — Etat: À première vue : bon état

Mise à prix: 1200 € Est.: 1200 € / 1500 €

139 Masque Yaka - Rep.Dem.Congo ca 1930

Référence: GFAC5026 — Poids: 580 g — Région: Afrique, Afrique RDC — Dimensions: H 550MM X L 270MM — Etat: À première vue : bon état

Mise à prix: 1700 € Est.: 1700 € / 2000 €

140 Massue Malaita Alafolo - Iles Salomon

Référence: GFAC5028 — Poids: 1.22 kg — Région: Oceanie, Iles Salomon — Dimensions: H 920MM X L 120MM — Etat: À première vue : bon état

Mise à prix: 600 € Est.: 600 € / 1200 €

141 Masque Mossi - Burkina Faso

Référence: GFAC5131 — Poids: 1.22 kg — Région: Afrique, Burkina-Faso — Dimensions: H 530mm x L 210mm — Etat: À première vue : usure normale/patine d'usage

Mise à prix: 1200 € Est.: 1200 € / 1800 €

142 Statue rituelle Luluwa? - Rep.Dem.Congo

Référence: GFAC5090 — Poids: 370 g — Région: Afrique, Afrique RDC — Dimensions: H 305mm x l 85mm — Etat: À première vue : bon état

Mise à prix: 300 € Est.: 300 € / 500 €

143 Statue Yaka - Rep.Dem.Congo

Référence: GFAC5478 — Poids: 650 g — Région: Afrique, Afrique RDC — Dimensions: H 425mm x l 75mm — Etat: À première vue : bon état

Mise à prix: 300 € Est.: 300 € / 600 €

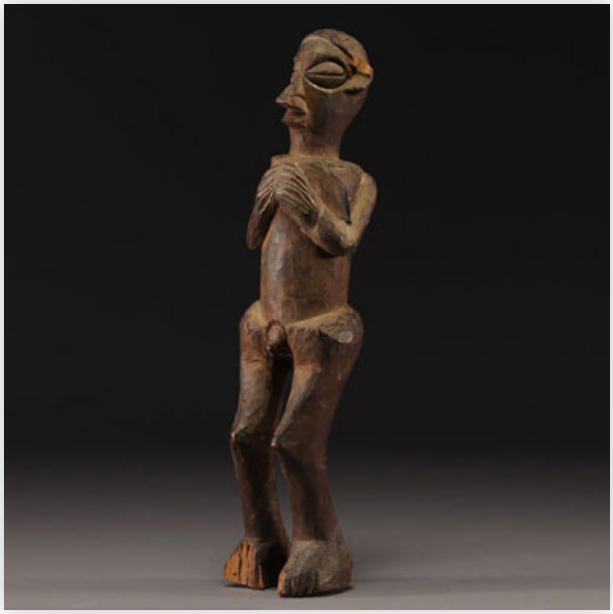

144 Statue Yaka - Rep. Dem.Congo

Référence: GFAC5479 — Poids: 340 g — Région: Afrique, Afrique RDC — Dimensions: H 310mm x l 70mm — Etat: À première vue : cassé / abîmé — Précision sur l'état: Léger manque au pied

Mise à prix: 300 € Est.: 300 € / 400 €

145 Sceptre Lwena à deux personnages Angola/Rep.Dem.Congo

Référence: GFAC5093 — Poids: 250 g — Région: Afrique, angola — Dimensions: H 990MM X L 45MM — Etat: À première vue : bon état

Mise à prix: 600 € Est.: 600 € / 800 €

146 Sceptre Imbangala - Angola/Rep.Dem.Congo

Référence: GFAC5094 — Poids: 260 g — Région: Afrique, angola — Dimensions: H 865MM XL 45MM — Etat: À première vue : bon état

Mise à prix: 1000 € Est.: 1000 € / 1500 €

147 Statue rituelle Téké - Rep.Dem.Congo

Référence: GFAC5096 — Poids: 150 g — Région: Afrique, Afrique RDC — Dimensions: H 315MM X L 65MM — Etat: À première vue : bon état

Mise à prix: 1200 € Est.: 1200 € / 1500 €

148 Statue Vili , Bas Kongo - Rep.Dem.Congo

Référence: GFAC5089 — Poids: 510 g — Région: Afrique, Afrique RDC — Dimensions: H 335MM X L 115MM — Etat: À première vue : bon état

Mise à prix: 4000 € Est.: 4000 € / 5000 €

149 Grande coupe libatoire Wongo - Rep.Dem.Congo

Référence: GFAC5099 — Poids: 1.05 kg — Région: Afrique, Afrique RDC — Dimensions: H 240MM X L 350MM — Etat: À première vue : cassé / abîmé — Précision sur l'état: MANQUE UNE OREILLE ET UNE PATTE

Mise à prix: 600 € Est.: 600 € / 800 €

150 Statue Ndengese . Rep.Dem.Congo

Référence: GFAC5341 — Poids: 1.70 kg — Région: Afrique, Afrique RDC — Dimensions: H 485mm x l 150mm — Etat: À première vue : restauré — Précision sur l'état: Restauration au niveau du nez

Mise à prix: 7000 € Est.: 7000 € / 10000 €

151 Spatule anthropomorphe - Chokwé- Lwena - Angola/Rep.Dem.Congo

Référence: GFAC5670 — Poids: 175 g — Région: Afrique RDC — Dimensions: H 565MM X L 450MM — Etat: À première vue : bon état

Mise à prix: 200 € Est.: 200 € / 400 €

152 Fétiche de divination Luluwa

Référence: GFAC5097 — Poids: 94 g — Région: Afrique, Afrique RDC — Dimensions: H 330MM X L 50MM — Etat: À première vue : bon état

Mise à prix: 600 € Est.: 600 € / 800 €

153 Grande coupe Kuba représentant un personnage assis - Rep.Dem.Congo

Référence: GFAC5098 — Poids: 950 g — Région: Afrique, Afrique RDC — Dimensions: H 310MM X L 110MM — Etat: À première vue : bon état

Mise à prix: 400 € Est.: 400 € / 600 €

154 Grande Gognatite

Référence: GFAC5267 — Poids: 5.80 kg — Dimensions: H 245mm x L 320mm — Etat: À première vue : bon état

Mise à prix: 800 € Est.: 800 € / 1000 €

155 Ancienne photo argentique de femme à scarifications (24x32cm) 1933 signée,...

Référence: GFAC5257 — Poids: 80 g — Région: Afrique — Dimensions: H 320mm x L 240mm (HORS CADRE) — Etat: À première vue : bon état

Mise à prix: 800 € Est.: 800 € / 1000 €

156 Grande et ancienne photo d'un missionnaire entouré de pygmés (60x40cm) Rep....

Référence: GFAC5258 — Poids: 2.80 kg — Région: Afrique — Dimensions: H 520mm x L 700m (AVEC CADRE) — Etat: À première vue : usure normale/patine d'usage

Mise à prix: 300 € Est.: 300 € / 400 €

157 9 Photos (23x18cm) argentique de tribus diverses - Rep. Dem. Congo

Référence: GFAC5259 — Poids: 105 g — Région: Afrique — Dimensions: H 235mm x L 180mm — Etat: À première vue : bon état

Mise à prix: 350 € Est.: 350 € / 450 €

158 4 Albums photo voyage au Congo Belge Rep. Dem. Congo

Référence: GFAC5260 — Poids: 5.03 kg — Région: Afrique — Dimensions: Divers — Etat: À première vue : usure normale/patine d'usage

Mise à prix: 200 € Est.: 200 € / 250 €

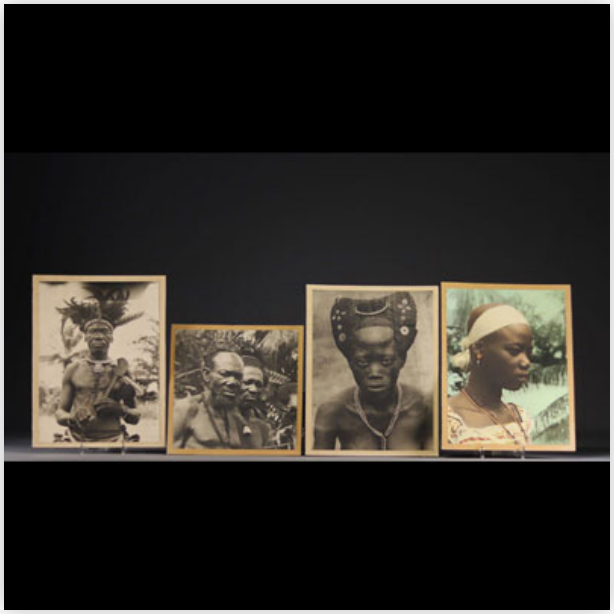

159 Lot de 4 photos argentique grand format

Référence: GFAC5100 — Poids: 1.58 kg — Région: Afrique, Afrique RDC — Dimensions: H 430MM X L 330MM AVEC CADRE — Etat: À première vue : bon état

Mise à prix: 300 € Est.: 300 € / 400 €

160 Receptacle/cruche Téké en terre cuite - Rep.Dem.Congo

Référence: GFAC5111 — Poids: 970 g — Région: Afrique, Afrique RDC — Dimensions: H 150MM X L 200MM — Etat: À première vue : usure normale/patine d'usage

Mise à prix: 400 € Est.: 400 € / 700 €

161 Receptacle/cruche Teke en terre cuite - Rep.Dem.Congo

Référence: GFAC5112 — Poids: 1.08 kg — Région: Afrique, Afrique RDC — Dimensions: H 260MM X L 170MM — Etat: À première vue : usure normale/patine d'usage

Mise à prix: 400 € Est.: 400 € / 700 €

162 Lot de 3 receptacles Mangbetu - Rep.Dem.Congo

Référence: GFAC5113 — Poids: 2.37 kg — Région: Afrique, Afrique RDC — Dimensions: H 210mm x D 170mm — Etat: À première vue : usure normale/patine d'usage — Précision sur l'état: Un éclat sur le bord d'un.

Mise à prix: 300 € Est.: 300 € / 600 €

163 Receptacle Ga'anda - Nigeria

Référence: GFAC5029 — Poids: 1.55 kg — Région: Afrique — Dimensions: H 300 X D 190MM — Etat: À première vue : bon état

Mise à prix: 750 € Est.: 750 € / 900 €

164 Receptacle Lwena - Angola/Rep.Dem.Congo

Référence: GFAC5114 — Poids: 2.97 kg — Région: Afrique, Afrique RDC, angola — Dimensions: H 360mm x L 260mm — Etat: À première vue : usure normale/patine d'usage — Précision sur l'état: traces de cuisson ressemblant à une fissure

Mise à prix: 1000 € Est.: 1000 € / 1500 €

165 Masque Tanzanie ?

Référence: GFAC5118 — Poids: 1.09 kg — Région: Afrique — Dimensions: H 290mm x L190mm (H totale avec support 450mm) — Etat: À première vue : usure normale/patine d'usage

Mise à prix: 1000 € Est.: 1000 € / 1500 €

166 Statue Teme/Mende - Sierra Leone

Référence: GFAC5123 — Poids: 2.14 kg — Région: Afrique, Sierra Leone — Dimensions: H 745mm x l 150mm — Etat: À première vue : bon état

Mise à prix: 1000 € Est.: 1000 € / 1500 €

167 Statue Kisi - Nouvelle Guinée

Référence: GFAC5120 — Poids: 2.34 kg — Région: Afrique, Nouvelle-Guinée — Dimensions: H 425mm x l 130mm — Etat: À première vue : bon état

Mise à prix: 1000 € Est.: 1000 € / 1200 €

168 Buste janus Beembe - Rep.Dem.Congo

Référence: GFAC5116 — Poids: 1.84 kg — Région: Afrique RDC, Congo — Dimensions: H 365mm x l 130mm — Etat: À première vue : bon état

Mise à prix: 1000 € Est.: 1000 € / 1800 €

169 Gogotte

Référence: GFAC5263 — Poids: 780 g — Dimensions: H 170mm x L 110mm — Etat: À première vue : bon état

Mise à prix: 300 € Est.: 300 € / 500 €

170 Bouchon de flute Iatmul - Papouasie Nouvelle Guinée

Référence: GFAC5477 — Poids: 900 g — Région: Nouvelle-Guinée, Papouasie, Océanie — Dimensions: H 475mm x l 100mm — Etat: À première vue : bon état

Mise à prix: 1000 € Est.: 1000 € / 1500 €

171 Sceptre Taiaha Maori - Nouvelle Zélande

Référence: GFAC5140 — Poids: 880 g — Région: Maori, Nouvelle-Zélande, Océanie — Dimensions: L 1515mm — Etat: À première vue : bon état

Mise à prix: 1200 € Est.: 1200 € / 1800 €

172 Pectoral Wawapu - Papouasie Nouvelle Guinée

Référence: GFAC5109 — Poids: 280 g — Région: Papouasie, Océanie — Dimensions: L 265mm x l 230mm — Etat: À première vue : usure normale/patine d'usage

Mise à prix: 1000 € Est.: 1000 € / 1500 €

173 Plat - Jifoi - Asmat (Côte Casuare)

Référence: GFAC5138 — Poids: 1.22 kg — Région: Papouasie, Océanie — Dimensions: H 635mm x L 155mm (SOCLE H 145mm x L 165mm) — Etat: À première vue : bon état

Mise à prix: 2200 € Est.: 2200 € / 3000 €

174 Masque - Nouvelle Irlande? - Papouasie Nouvelle Guinée

Référence: GFAC5106 — Poids: 1.33 kg — Région: Océanie — Dimensions: H 350mm x l 215mm — Etat: À première vue : bon état

Mise à prix: 1000 € Est.: 1000 € / 1500 €

175 Massue U'U - Iles Marquises XIX - XX ème siècle

Référence: GFAC5135 — Poids: 2.20 kg — Région: Océanie, Iles marquises — Dimensions: L 1410mm x l 170mm — Etat: À première vue : bon état

Mise à prix: 7500 € Est.: 7500 € / 9000 €

176 Massue/casse tête Kanak - Océanie

Référence: GFAC5452 — Poids: 620 g — Région: Oceanie — Dimensions: L 620mm x D 80mm — Etat: À première vue : bon état

Mise à prix: 100 € Est.: 100 € / 200 €

177 Grand masque Sepik en raffia -Papouasie Nouvelle Guinée

Référence: GFAC5168 — Poids: 2.30 kg — Région: Papouasie, Océanie — Dimensions: H 1040mm x L 500mm — Etat: À première vue : bon état

Mise à prix: 1000 € Est.: 1000 € / 1500 €

178 Effigie / crochetKwoma - Washkuk - Papouasie Nouvelle Guinée

Référence: GFAC5472 — Poids: 1.59 kg — Région: Papouasie, Océanie — Dimensions: H 865mm x l 160mm — Etat: À première vue : cassé / abîmé

Mise à prix: 300 € Est.: 300 € / 400 €

179 Bouclier Arawe - Nouvelle Bretagne

Référence: GFAC5137 — Poids: 2.35 kg — Région: Océanie — Dimensions: L 1255mm x l 250mm — Etat: À première vue : usure normale/patine d'usage

Mise à prix: 950 € Est.: 950 € / 1200 €

180 Gognatite

Référence: GFAC5265 — Poids: 2.60 kg — Dimensions: H 150mm x L 190mm — Etat: À première vue : bon état

Mise à prix: 400 € Est.: 400 € / 500 €

181 2 Spatules à chaux - Massim - Papouasie Nouvelle Guinée

Référence: GFAC5024 — Poids: 240 g — Région: Océanie — Dimensions: H 355MM X L 40MM — Etat: À première vue : bon état

Mise à prix: 450 € Est.: 450 € / 800 €

182 Masque Sepik - Papouasie Nouvelle Guinée

Référence: GFAC4769 — Poids: 3.42 kg — Région: Oceanie — Dimensions: MASQUE H 690MM XL 260MM SOCLE H 780MM X 220MM — Etat: À première vue : bon état

Mise à prix: 1700 € Est.: 1700 € / 2200 €

183 Crochet Iatmul - Papouasie Nouvelle Guinée

Référence: GFAC5018 — Poids: 1.98 kg — Région: Océanie — Dimensions: H 790MM X L 300MM — Etat: À première vue : usure normale/patine d'usage

Mise à prix: 1200 € Est.: 1200 € / 1500 €

184 Masque Sepik - Papouasie Nouvelle Guinée

Référence: GFAC5136 — Poids: 870 g — Région: Papouasie, Océanie — Dimensions: H 460mm x L 200mm — Etat: À première vue : usure normale/patine d'usage

Mise à prix: 950 € Est.: 950 € / 1200 €

185 Panneau figuratif en fougère - Vanuatu - Papouasie Nouvelle Guinée

Référence: GFAC5139 — Poids: 1.78 kg — Région: Océanie — Dimensions: H 980mm x L 120mm — Etat: À première vue : bon état

Mise à prix: 950 € Est.: 950 € / 1250 €

186 Rares Crinoïdes fossilisées

Référence: GFAC5271 — Poids: 5.00 kg — Dimensions: H 470mm x L 360mm (AVEC SOCLE) / PIERRE SEULE H 380mm x L 360mm — Etat: À première vue : bon état

Mise à prix: 1000 € Est.: 1000 € / 1200 €

187 Petit Masque animalier - Nepal

Référence: GFAC4960 — Poids: 690 g — Région: Népal — Dimensions: H 165MM X L 130MM SOCLE H 220MMX L 75MM — Etat: À première vue : bon état

Mise à prix: 300 € Est.: 300 € / 400 €

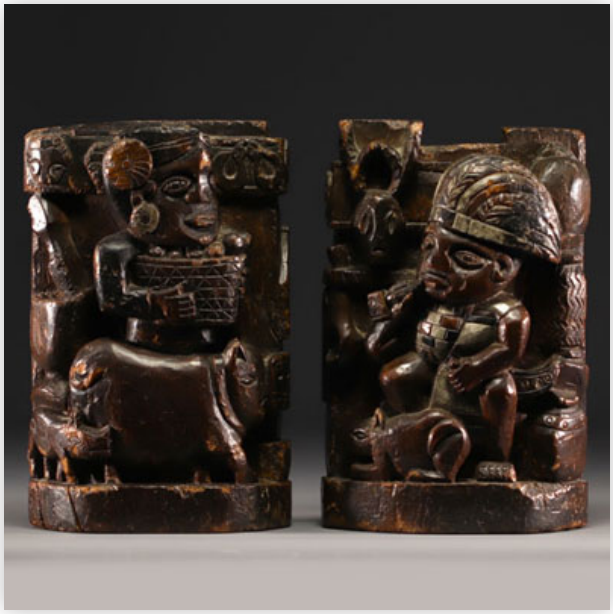

188 2 Sculptures Paiwan en bois sculpté . Taiwan

Référence: GFAC4877 — Poids: 3.20 kg — Région: Taiwan — Dimensions: H 280MM X L 180MM — Etat: À première vue : bon état

Mise à prix: 800 € Est.: 800 € / 1000 €

189 Masque shamanique - Nepal

Référence: GFAC4961 — Poids: 510 g — Région: Népal — Dimensions: H 225MM X L 180MM SOCLE H 270MM X L 260MM — Etat: À première vue : usure normale/patine d'usage

Mise à prix: 300 € Est.: 300 € / 400 €

190 Statue Dolpo -Nepal

Référence: GFAC4962 — Poids: 500 g — Région: Népal — Dimensions: H 245MM X L 70MM — Etat: À première vue : bon état

Mise à prix: 200 € Est.: 200 € / 300 €

191 Lot de 3 rateaux - Népal

Référence: GFAC4970 — Poids: 1.88 kg — Région: Népal — Dimensions: H 800MM X L 150MM H 710MM X L 145MM H 690MM X L 130MM

Mise à prix: 200 € Est.: 200 € / 300 €

192 Lot de 3 rateaux - Népal

Référence: GFAC4971 — Poids: 1.74 kg — Région: Népal — Dimensions: H 620MM X L 150MM + DIVERS — Etat: À première vue : bon état

Mise à prix: 200 € Est.: 200 € / 300 €

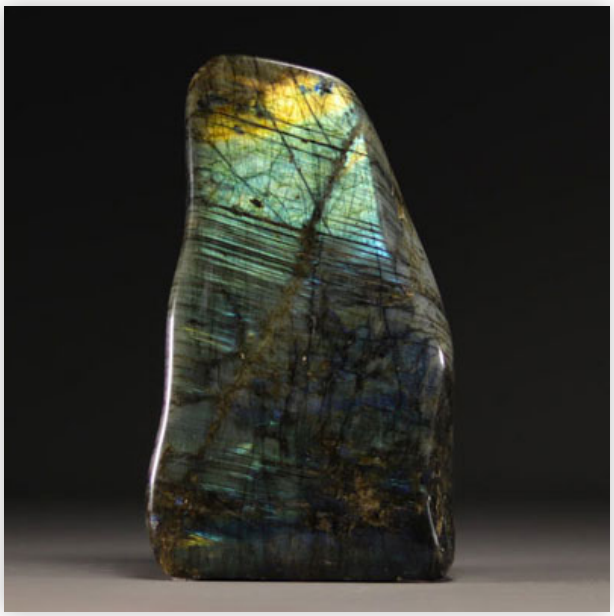

193 Grande Labradorite

Référence: GFAC5266 — Poids: 13.40 kg — Dimensions: H 365mm x L 220mm — Etat: À première vue : bon état

Mise à prix: 1000 € Est.: 1000 € / 1200 €

194 Sceptre Nguni - Afrique du sud

Référence: GFAC5124 — Poids: 410 g — Région: Afrique, Afrique du Sud — Dimensions: H 730mm x L 650mm — Etat: À première vue : bon état

Mise à prix: 800 € Est.: 800 € / 1200 €

195 Boite à priser Nguni/Zulu - Afrique du sud

Référence: GFAC5105 — Poids: 200 g — Région: Afrique, Afrique du Sud — Dimensions: L 280mm x l 140mm — Etat: À première vue : bon état

Mise à prix: 400 € Est.: 400 € / 700 €

196 Hache Shona - Afrique du Sud

Référence: GFAC5464 — Poids: 600 g — Région: Afrique, Afrique du Sud — Dimensions: H 530mm x L 320mm — Etat: À première vue : bon état

Mise à prix: 300 € Est.: 300 € / 400 €

197 Appuie tête - Zulu - Afrique du sud

Référence: GFAC4974 — Poids: 1.22 kg — Région: Afrique, Afrique du Sud — Dimensions: H 110MM X L 530MM — Etat: À première vue : bon état

Mise à prix: 300 € Est.: 300 € / 500 €

198 Ceinture perlée - Zulu - Afrique du Sud

Référence: GFAC5104 — Poids: 630 g — Région: Afrique, Afrique du Sud — Dimensions: L 920mm — Etat: À première vue : bon état

Mise à prix: 200 € Est.: 200 € / 300 €

199 Sceptre - hache de prestige Shona - Afrique du sud

Référence: GFAC5343 — Poids: 700 g — Région: Afrique, Afrique du Sud — Dimensions: H 735mm x l 170mm — Etat: À première vue : bon état

Mise à prix: 2500 € Est.: 2500 € / 3000 €

200 Massue / casse tête Zoulou - Afrique du Sud

Référence: GFAC5451 — Poids: 580 g — Région: Afrique, Afrique du Sud — Dimensions: L 745mm x D 80mm — Etat: À première vue : bon état

Mise à prix: 100 € Est.: 100 € / 200 €

201 Bouclier Zulu - Afrique du Sud

Référence: GFAC5342 — Poids: 1.11 kg — Région: Afrique, Afrique du Sud — Dimensions: L 890mm x l 450mm — Etat: À première vue : usure normale/patine d'usage

Mise à prix: 500 € Est.: 500 € / 700 €

202 Rare couteau double - Shona - Afrique du Sud/Zimbabwe

Référence: GFAC5457 — Poids: 450 g — Région: Afrique, Afrique du Sud — Dimensions: H 540mm x L 105mm — Etat: À première vue : bon état

Mise à prix: 1250 € Est.: 1250 € / 1800 €

203 Ancien Sabre de prestige Ashanti - Côte d'Ivoire

Référence: GFAC4993 — Poids: 880 g — Région: Afrique, Côte d'Ivoire — Dimensions: H 775MM X L 160MM — Etat: À première vue : bon état

Mise à prix: 250 € Est.: 250 € / 350 €

204 Couteau Momvu - Rep.Dem.Congo

Référence: GFAC5466 — Poids: 630 g — Région: Afrique, Afrique RDC — Dimensions: H 540mm x L 200mm — Etat: À première vue : bon état

Mise à prix: 700 € Est.: 700 € / 1000 €

205 Couteau Lobala Zombo - Rep.Dem.Congo

Référence: GFAC5458 — Poids: 750 g — Région: Afrique, Afrique RDC, Congo — Dimensions: H 590mm x L 210mm — Etat: À première vue : bon état

Mise à prix: 250 € Est.: 250 € / 450 €

206 Couteau Ngombe - Rep.Dem.Congo

Référence: GFAC5459 — Poids: 520 g — Région: Afrique, Afrique RDC — Dimensions: H 620mm x L 80mm — Etat: À première vue : bon état

Mise à prix: 250 € Est.: 250 € / 350 €

207 Couteau Ngombe Ngala

Référence: GFAC5460 — Poids: 670 g — Région: Afrique, Afrique RDC — Dimensions: H 550mm x L 160mm — Etat: À première vue : bon état

Mise à prix: 300 € Est.: 300 € / 500 €

208 Bouclier Sukuma - Tanzanie

Référence: GFAC4967 — Poids: 4.10 kg — Région: Afrique, Tanzanie — Dimensions: H 670MM X L 370MM H 260MM X L270MM LE SOCLE — Etat: À première vue : bon état

Mise à prix: 400 € Est.: 400 € / 600 €

209 Lot de 4 couteaux - Rep.dem.Congo

Référence: GFAC5450 — Poids: 1.65 kg — Région: Afrique — Dimensions: Divers — Etat: À première vue : usure normale/patine d'usage

Mise à prix: 100 € Est.: 100 € / 200 €

210 Herminette/hache de prestige - Luba Shankadi - Rep.Dem.Congo

Référence: GFAC5668 — Poids: 220 g — Région: Afrique — Dimensions: H 400MM X L 210MM — Etat: À première vue : bon état

Mise à prix: 200 € Est.: 200 € / 400 €

211 Couteau Mongo - Rep.Dem.Congo

Référence: GFAC5461 — Poids: 390 g — Région: Afrique RDC, Congo — Dimensions: H 440MM X L 85MM — Etat: À première vue : bon état

Mise à prix: 300 € Est.: 300 € / 400 €

212 Bouclier Konso - Ethiopie

Référence: GFAC5467 — Poids: 2.98 kg — Région: Afrique — Dimensions: H 280mm x D 575mm — Etat: À première vue : bon état

Mise à prix: 500 € Est.: 500 € / 800 €

213 Rare couteau Lian Tomba - Rep. Dem. Congo

Référence: GFAC5462 — Poids: 360 g — Région: Afrique, Afrique RDC — Dimensions: H 320mm x L 110mm — Etat: À première vue : bon état

Mise à prix: 800 € Est.: 800 € / 1200 €

214 Couteau Tetela - Rep.Dem.Congo

Référence: GFAC5463 — Poids: 230 g — Région: Afrique, Afrique RDC, Congo — Dimensions: H 360mm x L 80mm — Etat: À première vue : bon état

Mise à prix: 300 € Est.: 300 € / 400 €

215 Bouclier Topoké - Rep.Dem.Congo

Référence: GFAC5468 — Poids: 3.18 kg — Région: Afrique RDC, Congo — Dimensions: H 1180mm x 450mm — Etat: À première vue : bon état

Mise à prix: 500 € Est.: 500 € / 800 €

216 Couteau en laiton - Kuba - Rep.Dem.Congo

Référence: GFAC5465 — Poids: 510 g — Région: Afrique, Afrique RDC — Dimensions: H 345mm x L 95mm — Etat: À première vue : bon état

Mise à prix: 250 € Est.: 250 € / 350 €

217 Superbe bouclier, Amharra- Ethiopie

Référence: GFAC4997 — Poids: 4.30 kg — Région: Afrique, ethiopie — Dimensions: D520 SOCLE H 320MM X L 420MM — Etat: À première vue : bon état

Mise à prix: 400 € Est.: 400 € / 600 €

218 Lance entièrement recouverte de cuivre Rep.Dem.Congo

Référence: GFAC5184 — Poids: 1.36 kg — Région: Afrique, Afrique RDC, Congo — Dimensions: H 1730mm x L 75mm — Etat: À première vue : bon état

Mise à prix: 200 € Est.: 200 € / 400 €

219 Couteau Kusu ? Rep.Dem.Congo

Référence: GFAC5274 — Poids: 630 g — Région: Afrique, Afrique RDC — Dimensions: L 495mm x l 90mm — Etat: À première vue : bon état

Mise à prix: 300 € Est.: 300 € / 400 €

220 Couteau et fourreau Luba - Rep.Dem.Congo

Référence: GFAC5186 — Poids: 660 g — Région: Afrique, Afrique RDC — Dimensions: H 600mm x L 130mm — Etat: À première vue : bon état

Mise à prix: 150 € Est.: 150 € / 300 €

221 Couteau de jet, Pere ou Mokoongo

Référence: GFAC5485 — Poids: 530 g — Région: Afrique — Dimensions: H 550mm x L 330mm — Etat: À première vue : usure normale/patine d'usage

Mise à prix: 250 € Est.: 250 € / 500 €

222 Salampasu Congo couteau et fourreau - Rep.Dem.Congo

Référence: GFAC5187 — Poids: 760 g — Région: Afrique — Dimensions: H 600mm x L 90mm — Etat: À première vue : bon état

Mise à prix: 150 € Est.: 150 € / 250 €

223 Lot de deux couteaux faussille Rep..dem.Congo

Référence: GFAC5191 — Poids: 1.00 kg — Région: Afrique — Dimensions: H 865mm x L 550mm / H 580mm x L 550mm — Etat: À première vue : bon état

Mise à prix: 100 € Est.: 100 € / 150 €

224 Couteau "Faucille" - Rep.dem.Congo

Référence: GFAC5190 — Poids: 680 g — Région: Afrique — Dimensions: H 820mm x L 70mm — Etat: À première vue : bon état

Mise à prix: 150 € Est.: 150 € / 250 €

225 Lot de trois couteaux faucille Mangbetu Rep.Dem.Congo

Référence: GFAC5188 — Poids: 1.45 kg — Région: Afrique, Afrique RDC — Dimensions: H 400mm x L 200mm — Etat: À première vue : bon état

Mise à prix: 100 € Est.: 100 € / 200 €

226 Couteau de prestige - Rep.Dem.Congo

Référence: GFAC5121 — Poids: 4.12 kg — Région: Afrique — Dimensions: H 720mm x l 340mm — Etat: À première vue : usure normale/patine d'usage

Mise à prix: 400 € Est.: 400 € / 600 €

227 Bouclier de danse Tutsi - Rwanda Burundi

Référence: GFAC5117 — Poids: 760 g — Région: Afrique — Dimensions: L 450mm x l 220mm — Etat: À première vue : bon état

Mise à prix: 200 € Est.: 200 € / 300 €

228 Couteau orné de coquillages - Baoulé - Côte d'Ivoire

Référence: GFAC5122 — Poids: 1.00 kg — Région: Afrique, Côte d'Ivoire — Dimensions: H 500 x l 145mm — Etat: À première vue : usure normale/patine d'usage

Mise à prix: 400 € Est.: 400 € / 600 €

229 Lot de 2 monnaies et 3 couteaux Kuba, Rep.Dem.Congo

Référence: GFAC4762 — Poids: 2.57 kg — Région: Afrique — Dimensions: H 420MM XL 115MM +DIVERS — Etat: À première vue : bon état

Mise à prix: 700 € Est.: 700 € / 1000 €

230 3 Gogottes

Référence: GFAC5264 — Poids: 1.36 kg — Dimensions: H 210mm x L 100mm / H 200mm x L 90mm / H 190mm x L 90mm (H AVEC SOCLE) — Etat: À première vue : bon état

Mise à prix: 350 € Est.: 350 € / 500 €

231 Rare tapis de prestige en fibre à décor géométrique - Tutsi - Rep.Dem.Congo

Référence: GFAC5482 — Poids: 1.06 kg — Région: Afrique RDC — Dimensions: H 1350MM X L 500MM — Etat: À première vue : usure normale/patine d'usage — Précision sur l'état: Légers manques dans le contour de la tappisserie - traces d'usage

Mise à prix: 700 € Est.: 700 € / 900 €

232 Tapis de dignitaire Kongo ca 1900 - Rep. Dem. Congo

Référence: GFAC5272 — Poids: 260 g — Région: kongo, Afrique, Afrique RDC, Congo — Dimensions: H 110mm x L 70mm — Etat: À première vue : bon état

Mise à prix: 300 € Est.: 300 € / 500 €

233 Tapis de dignitaire Kongo ca 1900- Rep. Dem. Congo

Référence: GFAC5273 — Poids: 200 g — Région: Afrique, bakongo, Afrique RDC, Congo — Dimensions: H 960mm x L 600mm — Etat: À première vue : bon état

Mise à prix: 500 € Est.: 500 € / 800 €

234 Eponge de mer fossilisée et polie

Référence: GFAC5270 — Poids: 2.02 kg — Dimensions: H 115mm x L 170mm — Etat: À première vue : bon état

Mise à prix: 200 € Est.: 200 € / 300 €

235 Splendide couvre chef Fang - Gabon

Référence: GFAC5275 — Poids: 830 g — Région: Afrique, GABON — Dimensions: H 210mm x l 280mm — Etat: À première vue : bon état

Mise à prix: 800 € Est.: 800 € / 1200 €

236 Coiffe perlée Pende - Rep. Dem.Congo

Référence: GFAC5481 — Poids: 800 g — Région: Afrique, Afrique RDC — Dimensions: H 150mm x D 200mm — Etat: À première vue : bon état

Mise à prix: 250 € Est.: 250 € / 350 €

237 Rare couvre chef Lega - Rep.Dem.Congo

Référence: GFAC5027 — Poids: 127 g — Région: Afrique, Afrique RDC — Dimensions: H 280MM X L 145MM — Etat: À première vue : bon état

Mise à prix: 450 € Est.: 450 € / 600 €

238 Lot de 3 coiffes Kuba - Rep.Dem.Congo

Référence: GFAC5102 — Poids: 860 g — Région: Afrique, Afrique RDC — Dimensions: H 90MM X L 250MM — Etat: À première vue : bon état

Mise à prix: 300 € Est.: 300 € / 350 €

239 Lot de 3 coiffes Kuba - Rep.Dem.Congo

Référence: GFAC5103 — Poids: 1.05 kg — Région: Afrique, Afrique RDC — Dimensions: H 220MM X L 220MM — Etat: À première vue : bon état

Mise à prix: 300 € Est.: 300 € / 400 €

240 Coiffe et attributs perlés Kuba - Rep.Dem.Congo

Référence: GFAC5101 — Poids: 1.51 kg — Région: Afrique, Afrique RDC — Dimensions: DIVERS MESURES — Etat: À première vue : bon état

Mise à prix: 300 € Est.: 300 € / 350 €

241 Paire de Coco Fesse

Référence: GFAC5146 — Poids: 3.10 kg — Dimensions: H 400mm x L 290mm / H 230mm x L 200mm — Etat: À première vue : bon état

Mise à prix: 600 € Est.: 600 € / 800 €

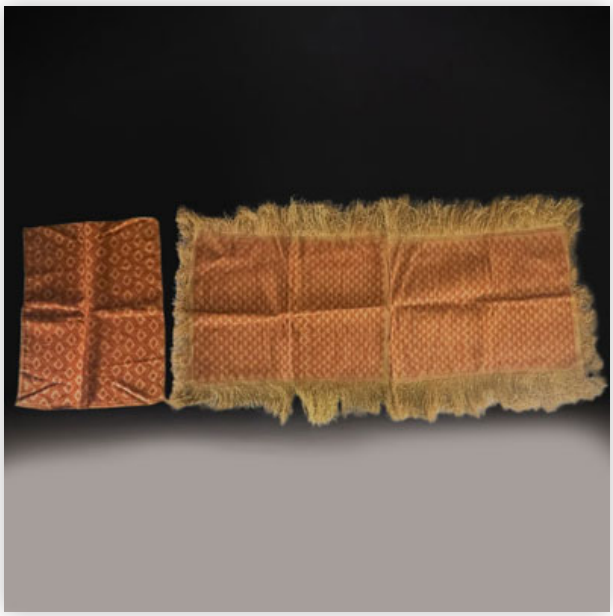

242 2 Tapisserie - velours à décor géométrique - Pende Rep.Dem.Congo

Référence: GFAC5483 — Poids: 320 g — Région: Afrique RDC — Dimensions: H 1480MM X L 700MM H 500MM X L 650MM — Etat: À première vue : bon état

Mise à prix: 300 € Est.: 300 € / 400 €

243 Broderie Shoowa / Kuba - Rep.Dem.Congo

Référence: GFAC5107 — Poids: 220 g — Région: Afrique RDC — Dimensions: H 590MM X L 510MM — Etat: À première vue : bon état

Mise à prix: 300 € Est.: 300 € / 500 €

244 Boite à tukula Kuba Rep.Dem.Congo

Référence: GFAC5276 — Poids: 620 g — Région: Afrique, Afrique RDC, Congo — Dimensions: L 320mm x l 130mm x h 65mm — Etat: À première vue : usure normale/patine d'usage

Mise à prix: 300 € Est.: 300 € / 400 €

245 Gourde, calebasse perlée

Référence: GFAC5449 — Poids: 1.35 kg — Région: Afrique — Dimensions: H 500mm x D 270mm — Etat: À première vue : usure normale/patine d'usage

Mise à prix: 75 € Est.: 75 € / 150 €

245 Gourde, calebasse perlée

Référence: GFAC5449 — Poids: 1.35 kg — Région: Afrique — Dimensions: H 500mm x D 270mm — Etat: À première vue : usure normale/patine d'usage

Mise à prix: 75 € Est.: 75 € / 150 €

246 Grand plat à Kava (décoratif) - iles Salomon - 20ème siècle

Référence: GFAC4989 — Poids: 5.15 kg — Dimensions: H 170 MM X D 420 MM — Etat: À première vue : bon état

Mise à prix: 100 € Est.: 100 € / 200 €

247 Costume de danse - Pende - Rep.Dem.Congo

Référence: GFAC5167 — Poids: 7.12 kg — Région: Afrique, Afrique RDC — Dimensions: H 1670mm x L 510mm AVEC SOCLE — Etat: À première vue : usure normale/patine d'usage

Mise à prix: 500 € Est.: 500 € / 800 €

248 Siège de la région de l'Ubangui

Référence: GFAC4987 — Poids: 1.95 kg — Région: Afrique, Afrique RDC — Dimensions: H 185MM X D 290MM — Etat: À première vue : bon état

Mise à prix: 200 € Est.: 200 € / 300 €

249 Plat Mangbetu - Rep.Dem.Congo

Référence: GFAC4988 — Poids: 1.65 kg — Région: Afrique, Afrique RDC — Dimensions: H 275MM X D 300MM — Etat: À première vue : bon état

Mise à prix: 200 € Est.: 200 € / 300 €

250 Masque de danse Kifwebe (Songye) Bois, pigments naturels, RDC XXème

Référence: GFAC5618 — Poids: 1.87 kg — Région: Afrique RDC — Dimensions: H 430mm x 200mm (H 900mm AVEC RAFIA) — Etat: À première vue : usure normale/patine d'usage

Mise à prix: 400 € Est.: 400 € / 800 €

251 Bouclier Kifwébé - Rep.dem.Congo

Référence: GFAC5194 — Poids: 3.19 kg — Région: Afrique, Afrique RDC — Dimensions: H 1120mm x L 460mm — Etat: À première vue : bon état

Mise à prix: 300 € Est.: 300 € / 600 €

252 Soufflet de forgeron Dogon - Mali

Référence: GFAC4990 — Poids: 8.50 kg — Région: Afrique — Dimensions: H 640MM X L 450MM — Etat: À première vue : restauré

Mise à prix: 250 € Est.: 250 € / 300 €

253 Tunique de chasse Mandé - Mali

Référence: GFAC4991 — Poids: 2.06 kg — Région: Afrique — Dimensions: H 930MM X L 1450MM — Etat: À première vue : usure normale/patine d'usage

Mise à prix: 300 € Est.: 300 € / 400 €

254 Ensemble de deux vanneries Songé, début XXème.

Référence: GFAC5573 — Poids: 1.31 kg — Région: Afrique — Dimensions: D 360MM X H 560MM — Etat: À première vue : bon état

Mise à prix: 150 € Est.: 150 € / 300 €

255 Lot de paniers Kuba - Rep.Dem.Congo

Référence: GFAC5092 — Poids: 1.84 kg — Région: Afrique RDC — Dimensions: H 180MM X L 780MM — Etat: À première vue : bon état

Mise à prix: 200 € Est.: 200 € / 300 €

256 Tambour à fente Mangbetu ajouré de clous RDC - XXème

Référence: GFAC5195 — Poids: 5.92 kg — Région: Afrique — Dimensions: L 930mm x l 470mm — Etat: À première vue : bon état

Mise à prix: 300 € Est.: 300 € / 500 €

257 Poupée Turkana - Kenia

Référence: GFAC5022 — Poids: 540 g — Région: Afrique — Dimensions: H 410MM X L 95MM — Etat: À première vue : bon état

Mise à prix: 750 € Est.: 750 € / 1000 €

258 Torque Massai - Kenya

Référence: GFAC4984 — Poids: 600 g — Région: Afrique, Kenya — Dimensions: H 180MM X L 240MM — Etat: À première vue : bon état

Mise à prix: 150 € Est.: 150 € / 200 €

259 Masque cérémoniel - Mexique

Référence: GFAC4773 — Poids: 360 g — Région: Mexique — Dimensions: H 20MM X L 165MM — Etat: À première vue : usure normale/patine d'usage

Mise à prix: 550 € Est.: 550 € / 700 €

260 Ensemble de deux monnaies croix du Katanga, début XXème.

Référence: GFAC5571 — Poids: 1.57 kg — Région: Afrique — Dimensions: H 235MM X L 235MM — Etat: À première vue : usure normale/patine d'usage

Mise à prix: 80 € Est.: 80 € / 150 €

261 Ensemble de trois monnaies croix du Katanga, début XXème.

Référence: GFAC5572 — Poids: 1.12 kg — Région: Afrique — Dimensions: H 180MM X L 180MM — Etat: À première vue : usure normale/patine d'usage

Mise à prix: 100 € Est.: 100 € / 200 €

262 Terre cuite - Portrait Africain - Monogrammé

Référence: GFAC5480 — Poids: 5.42 kg — Région: Europe — Dimensions: H 280mm x D 215mm — Etat: À première vue : bon état

Mise à prix: 400 € Est.: 400 € / 700 €

263 Ronnie BIRD JUNGALA (1960/72-2016) Grande peinture acrylique sur toile...

Référence: GFAC5619 — Poids: 3.50 kg — Région: Australie — Dimensions: H 1260MM X L 90MM — Etat: À première vue : bon état

Mise à prix: 300 € Est.: 300 € / 600 €

264 Djardie ASHLEY (1950-) Grande huile sur toile aborigène, signée au dos.

Référence: GFAC5620 — Poids: 3.00 kg — Région: Australie — Dimensions: H 1210MM X L 610MM — Etat: À première vue : bon état

Mise à prix: 150 € Est.: 150 € / 300 €

265 Michael ASPINAL (1965-) "Tracks around the Community" Grande peinture...

Référence: GFAC5621 — Poids: 2.90 kg — Région: Australie — Dimensions: H 1245MM X L 610MM — Etat: À première vue : bon état

Mise à prix: 250 € Est.: 250 € / 500 €

266 Bouclier Aborigène - Australie

Référence: GFAC4883 — Poids: 950 g — Région: Oceanie, Australie — Dimensions: H 715MM X L 125MM — Etat: À première vue : bon état

Mise à prix: 250 € Est.: 250 € / 350 €

267 Roslyn TURNER - "Bush potato Dreaming" acrylique sur papier, oeuvre aborigène.

Référence: GFAC5622 — Poids: 1.00 kg — Région: Australie — Dimensions: H 370MM X L 370MM AVEC CADRE — Etat: À première vue : bon état

Mise à prix: 100 € Est.: 100 € / 200 €

268 Bouclier aborigène - Australie

Référence: GFAC4882 — Poids: 1.61 kg — Région: Australie — Dimensions: H 771MM X L 110MM — Etat: À première vue : bon état

Mise à prix: 400 € Est.: 400 € / 600 €

269 Maggie Williams NAPANGARDI (1958-) "Fourmis à miel et larves de sorcières"...

Référence: GFAC5623 — Poids: 470 g — Région: Australie — Dimensions: H 220MM X L 285MM AVEC CADRE — Etat: À première vue : bon état

Mise à prix: 100 € Est.: 100 € / 200 €

270 Peinture sur bois Madagascar

Référence: GFAC5091 — Poids: 850 g — Région: Afrique, Madagascar — Dimensions: H 550MM X L 320MM — Etat: À première vue : bon état

Mise à prix: 300 € Est.: 300 € / 400 €

271 Lance de parade - Indonésie

Référence: GFAC5171 — Poids: 1.08 kg — Dimensions: H 2320MM X L 60MM — Etat: À première vue : bon état

Mise à prix: 300 € Est.: 300 € / 600 €

272 Planche Koranique

Référence: GFAC4981 — Poids: 1.93 kg — Région: Afrique — Dimensions: H 640MM X 340MM — Etat: À première vue : bon état

Mise à prix: 200 € Est.: 200 € / 300 €

273 Sceptre Baoulé ? - Côte d'Ivoire

Référence: GFAC5125 — Poids: 450 g — Région: Afrique, Côte d'Ivoire — Dimensions: L 1070mm — Etat: À première vue : cassé / abîmé

Mise à prix: 800 € Est.: 800 € / 1000 €

274 Planche Koranique

Référence: GFAC4982 — Poids: 880 g — Région: Afrique — Dimensions: H 600MM X L 240MM — Etat: À première vue : usure normale/patine d'usage

Mise à prix: 200 € Est.: 200 € / 300 €

275 RDC - Manche d'herminette surmontée d'une tête sculptée.

Référence: GFAC5669 — Poids: 40 g — Dimensions: H 245MM X L 30MM — Etat: À première vue : bon état

Mise à prix: 150 € Est.: 150 € / 300 €

276 Pipe ancienne en bois de cerf - Allemagne ou Norvège

Référence: GFAC4879 — Poids: 1.23 kg — Région: Europe — Dimensions: H 235MM X L 400MM SOCLE 120MM X L 145MM — Etat: À première vue : bon état

Mise à prix: 700 € Est.: 700 € / 1000 €

277 Sceptre de prestige - Côte d'Ivoire

Référence: GFAC5447 — Poids: 260 g — Région: Afrique — Dimensions: L 705mm — Etat: À première vue : bon état

Mise à prix: 100 € Est.: 100 € / 200 €

278 Sceptre Fang ? - Gabon

Référence: GFAC5169 — Poids: 2.02 kg — Région: Afrique — Dimensions: H 1340mm x L 200mm — Etat: À première vue : bon état

Mise à prix: 300 € Est.: 300 € / 600 €

279 Paul TRAVIS (1891-1975) "Congo Forest" Huile sur carton, intitulée au dos.

Référence: GFAC5569 — Poids: 480 g — Région: Etats-Unis — Dimensions: H 560MM X L 415MM — Etat: À première vue : usure normale/patine d'usage

Mise à prix: 200 € Est.: 200 € / 300 €

Termes et conditions particulières

Conditions Particulières

La date de la vente est le samedi 30 mars 2024.

La vente des lots démarrera à 14h00 (heure de Bruxelles).

Le lieu de la vente est situé à Gruuss-Strooss, 19 ? L-9991 WEISWAMPACH (Luxembourg).

Pas de présence en salle.

Il sera possible d'enchérir en ligne sur GOLDFIELD AUCTION (avec retour vidéo) mais également sur LOT-TISSIMO, DROUOT DIGITAL, THE SALEROOM, INVALUABLE et LIVE AUCTIONEERS.

Exposition sur rendez-vous.

A. Les Conditions Générales de Vente sont d'application.

B. Les lots seront vendus sans garanties, « tels quels ». Les descriptions et les informations (poids, mesures, matière, état, ...) sont données à titre informatif. (VEUILLEZ VERIFIER AVANT LA VENTE LES INFORMATIONS QUI VOUS PARAISSENT ESSENTIELLES).

C. Les enchères gagnantes seront confirmées aux acheteurs. Il leur sera demandé leur choix d'expédition et de paiement. Le paiement des lots gagnants doit être effectué immédiatement. Selon les articles L. 222-4, L. 222-9 et L. 222-10 du code de la consommation, l'acheteur/consommateur dispose d'un droit de rétractation. L'acheteur/consommateur dispose d'un délai de 14 jours après réception du(des) lot(s) acquis pour exercer son droit de rétractation. Après expédition ou enlèvement du(des) lot(s), la condition pour avoir droit à ce droit de rétractation est la demande, préalablement à la vente, d'une confirmation des éléments informatifs/descriptifs qui paraissent essentiels. Les lots sont censés être retirés en nos bureaux de Weiswampach, la livraison du (des) lot(s) étant un service optionnel, lors de l'exercice éventuel de son droit de rétractation, les frais de livraison, comme service optionnel, ne seront pas remboursés. L'acheteur devra en outre assumer les frais de réexpédition et le (les) lot(s) doit (vent) être reçu(s) par GoldField en bon état ou à tout le moins dans l'état dans lequel il(s) a (ont) été expédié(s) par GoldField. Le droit de rétractation ne s'applique pas (même si les informations ont été confirmées) pour les objets en métal précieux (or, argent, platine, ...), les pierres précieuses (diamant, perle, ...) et les marchandises périssables (vin, ...).

D. Pour les enchères via le site internet goldfield.auction, l'acquéreur paiera, en sus des enchères, 28% de frais (Toutes taxes comprises).

D.1. Un supplément de 4% sera facturé si les enchères proviennent d'une plate-forme partenaire : LOT-TISSIMO, DROUOT, THE SALEROOM, INVALUABLE et LIVE AUCTIONEERS.

E. Pas de frais supplémentaires liés au moyen de paiement.

F. ENLEVEMENT / ENVOI :

Les lots doivent être retirés en nos locaux de WEISWAMPACH. GoldField peut se charger de l'envoi des lots à charge et sous la responsabilité de l'acquéreur.

F.1. Tarif expédition GoldField :

Zone 1 : Luxembourg, Allemagne, France, Belgique, Pays-Bas.
Zone 2 : Açores, Autriche, Bulgarie, Chypre, Croatie, Danemark, Espagne, Estonie, Finlande, Grèce, Hongrie, Irlande, Italie, Lettonie, Lituanie, Madère, Malte, Île de Man, Monaco, Pologne, Portugal, Roumanie, Slovaquie, Slovénie, Suède, Tchéquie.
Zone 3 : Albanie, Andorre, Biélorussie, Bosnie-Herzégovine, Canaries (Iles), Féroé (Iles), Géorgie, Gibraltar, Guernesey, Islande, Jersey, Liechtenstein, Macédoine, Moldavie, Monténégro, Norvège, Russie, Serbie, Suisse, Turquie, Ukraine, Vatican, Algérie, Egypte, Israël, Jordanie, Maroc, Syrie, Tunisie, Etats-Unis, UK
Zone 4 : reste du monde

Tableau (packaging et expédition - poids brut objet et emballage) :

	ZONE 1	ZONE 2	ZONE 3	ZONE 4
de 0 kg à 1 kg	49 EUROS	80 EUROS	115 EUROS	145 EUROS
de 1 kg à 2 kg	58 EUROS	87 EUROS	139 EUROS	175 EUROS
de 2 kg à 5 kg	73 EUROS	98 EUROS	171 EUROS	285 EUROS
de 5 kg à 10 kg	93 EUROS	127 EUROS	277 EUROS	565 EUROS
de 10 kg à 20 kg	125 EUROS	175 EUROS	335 EUROS	612 EUROS
de 20 kg à 30 kg	157 EUROS	253 EUROS	380 EUROS	715 EUROS

F.2. Au-delà de 30 kg, le colis ne peut pas être expédié (sauf exception, à la discrétion de GoldField et sur devis). Même en dessous de 30 kg, certains lots sont considérés comme non livrables par GoldField (taille, encombrement, poids, ...), GoldField se réserve le droit de livrer ou non un lot.

F.3. Les lots sont censés être retirés en nos locaux (WEISWAMPACH). L'envoi de colis est un service offert par GoldField. Cet envoi est fait sous l'entière responsabilité de l'acheteur. En cas de perte, de casse ou de colis bloqué à la douane, en aucun cas, la responsabilité de GoldField ne pourra être engagée, l'acheteur ne pourra donc jamais exiger le remboursement. GoldField mettra cependant tout en oeuvre pour limiter les risques, s'agissant d'une garantie de moyen et non de résultat.

F.4. Les lots payés sont censés être retirés dans les 15 jours. En cas de dépassement de ce délai, une somme de 5 EUROS par jour et par objet sera du par l'acheteur et ce jusqu'à l'enlèvement des lots.

G. ORDRE D'ACHAT : Les ordres pourront se faire par lettre, Internet ou téléphone, 24 heures maximum, avant le début de chaque vente.

H. PAIEMENT : cash, virement bancaire, cartes de crédits, en EUROS.

I. Les pas des enchères sont les suivants :

- de 1 € à 25 € : par 1 €
- de 25 € à 50 € : par 5 €
- de 50 € à 100 € : par 10 €
- de 100 € à 300 € : par 20 €
- de 300 € à 1000 € : par 50 €
- de 1.000 € à 2.000 € : par 100 €

GOLDFIELD AUCTION

GRUUSS-STROOSS, 19
L9991 WEISWAMPACH (LUXEMBOURG)

BE: +32 (0) 496 21 65 69 FR: +33 (0) 751 821 881 LU: +352 691 611 087

AUTORISATION MINISTÉRIELLE N°10109971/2 TVA LU31820429 RCL B241025 EORI LU31820429