



G O L D F I E L D
A U C T I O N | L U X E M B U R G

**Estates, Miscellaneous Objects & Private
Collections**

13.01.2024 - 10:00

SALLE DE VENTES
OBJETS D'ART ET DE COLLECTION

Estates, Miscellaneous Objects & Private Collections

GoldField Auction Luxemburg is organizing an ONLINE auction closing on Saturday January 13, 2024.

A total of 280 lots from estates and private collections will be on sale.

Online bids can be placed directly at www.goldfield.auction and also on DROUOT DIGITAL.

The auction closes on Saturday January 13 at 10:00 am (Brussels time).

Before bidding, if in doubt, please ask for confirmation of the information you feel is essential...

36

Tintin" comic strip in pencil and china ink.



Référence	GFAC4462	Poids	25 g
Sizes	H 420MM X L 295MM	Condition	At first glance: good condition

Mise à prix: 500 €

Est.: 500 € / 800 €

85

Jacob PETIT (att.) Paris, porcelain candle holders with system.



Référence GFAC3715

Poids 2.13 kg

Region France

Sizes H 260MM X L 170MM

Condition At first glance: normal wear / patina of use

Mise à prix: 200 €

Est.: 200 € / 400 €

90

(2) Pair of Urbino style earthenware basins with antique decoration, 19th century - Italian work



Référence GFAC3872

Poids 7.98 kg

Sizes H 290MM X L 350MM

Condition At first glance: normal wear / patina of use

Condition details en éclat dans le col

Mise à prix: 400 €

Est.: 400 € / 800 €

152

Hans HARTUNG (1904-1989)
"Farandole" 1971, lithograph.



Référence GFAC3920

Poids 3.60 kg

Sizes H: 650 mm L: 850 mm avec cadre

Condition At first glance: good condition

Mise à prix: 700 €

Est.: 700 € / 1200 €



1 Charles MERTENS, "Les fumeurs de pipe"
etching, signed.

Référence: GFAC2530 — Poids: 6.56 kg — Sizes: H 625MM X L 725MM AVEC CADRE — Condition: At first glance: normal wear / patina of use

Mise à prix: 100 €

Est.: 100 € / 200 €



2 Japan - porcelain figurine, Meiji period.

Référence: GFAC4382 — Poids: 720 g — Region: Japon — Sizes: H 290MM X L 120MM — Condition: At first glance: good condition

Mise à prix: 100 €

Est.: 100 € / 200 €



3 Drageoir in silver with bluish glass interior.

Référence: GFAC4381 — Poids: 500 g — Sizes: H 150MM X L 200MM — Condition: At first glance: good condition

Mise à prix: 200 €

Est.: 200 € / 400 €



4 China - Blue and white Nanjing porcelain vase with peacock and flower...

Référence: GFAC4402 — Poids: 4.10 kg — Region: Chine — Sizes: H 450MM X D 200MM — Condition: At first glance: good condition

Mise à prix: 100 €

Est.: 100 € / 200 €



5 Germany, Römer, suite of nine wine glasses and a decanter, silver mount...

Référence: GFAC4401 — Poids: 3.11 kg — Region: Allemagne — Sizes: H 380MM X L 160MM — Condition: At first glance: normal wear / patina of use

Mise à prix: 200 €

Est.: 200 € / 400 €



6 Repousse brass applique clock decorated with buffalo and panther, XIXth...

Référence: GFAC4400 — Poids: 3.33 kg — Region: France — Sizes: H 285MM X L 250MM — Condition: At first glance: normal wear / patina of use

Mise à prix: 80 €

Est.: 80 € / 150 €

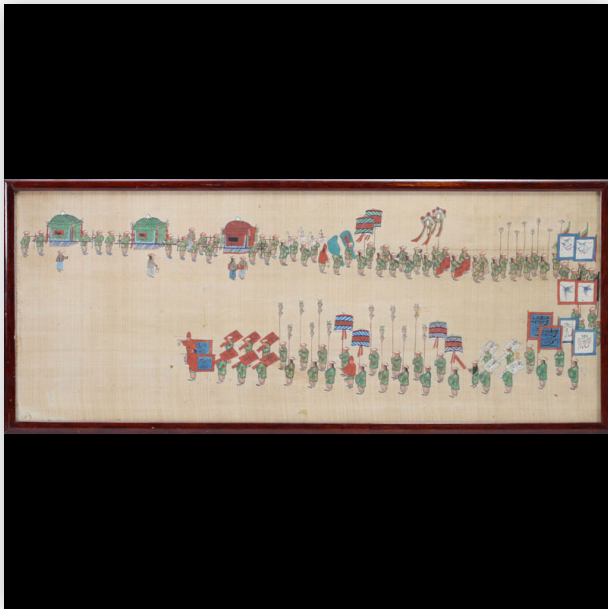

7 China, ceremonial painting on silk late 19th century.

Référence: GFAC4399 — Poids: 1.26 kg — Region: Chine — Sizes: H 275MM X L 655MM AVEC CADRE — Condition: At first glance: good condition

Mise à prix: 80 €

Est.: 80 € / 150 €



8 Marcel GUILLARD and José MARTIN, Art Deco ceramic covered pot.

Référence: GFAC4394 — Poids: 1.13 kg — Region: France — Sizes: H 180MM X D 160MM — Condition: At first glance: good condition

Mise à prix: 150 €

Est.: 150 € / 300 €



9 Villeroy & Boch, Art Deco glazed vase.

Référence: GFAC4393 — Poids: 1.80 kg — Region: Luxembourg — Sizes: H 270MM X D 170MM — Condition: At first glance: good condition

Mise à prix: 80 €

Est.: 80 € / 150 €



10 "RELO Design" mechanical watch in 925 sterling silver.

Référence: GFAC4392 — Poids: 140 g — Sizes: D 70MM X L 40MM — Condition: At first glance: normal wear / patina of use

Mise à prix: 200 €

Est.: 200 € / 400 €



11 "Oriental Dancer" bronze sculpture from the Art Deco period.

Référence: GFAC4375 — Poids: 13.10 kg — Region: Europe — Sizes: H 330 MM L 500 MM

Mise à prix: 1000 €

Est.: 1000 € / 1500 €



12 Iridescent vase in the style of Loetz around 1900

Référence: GFAC4376 — Poids: 290 g — Region: Europe — Sizes: H 150mm x D 85mm — Condition: At first glance: good condition

Mise à prix: 150 €

Est.: 150 € / 250 €



13 Pair of porcelain cufflinks with dog head decoration (circa 1930).

Référence: GFAC4391 — Poids: 110 g — Region: France — Sizes: H 23MM X L 20MM — Condition: At first glance: normal wear / patina of use

Mise à prix: 50 €

Est.: 50 € / 100 €



14 Vallauris - 1950/60s Africanist ceramic lamp.

Référence: GFAC4383 — Poids: 1.54 kg — Region: France — Sizes: H 780 MM X L 250 MM — Condition: At first glance: good condition

Mise à prix: 80 €

Est.: 80 € / 150 €



15 Son KIM (XX) "Ox by the River" Oil on canvas

Référence: GFAC4380 — Poids: 120 g — Region: Asie — Sizes: H 270MM X L 380MM — Condition: At first glance: normal wear / patina of use

Mise à prix: 150 €

Est.: 150 € / 300 €



16 Sound KIM (XX) "Palm Tree" Oil On Canvas

Référence: GFAC4379 — Poids: 120 g — Region: Asie — Sizes: H 270MM X L 380MM — Condition: At first glance: normal wear / patina of use

Mise à prix: 150 €

Est.: 150 € / 300 €



17

His KIM (XX) "Fisherman with a Boat and Trap"
Oil on canvas

Référence: GFAC4378 — Poids: 120 g — Region: Asie —
Sizes: H 270MM X L 380MM — Condition: At first glance:
normal wear / patina of use

Mise à prix: 150 €

Est.: 150 € / 300 €



18

Son KIM (XX) "Riziculture" Oil On Canvas

Référence: GFAC4377 — Poids: 120 g — Region: Asie —
Sizes: H 270MM X L 380MM — Condition: At first glance:
normal wear / patina of use

Mise à prix: 150 €

Est.: 150 € / 300 €

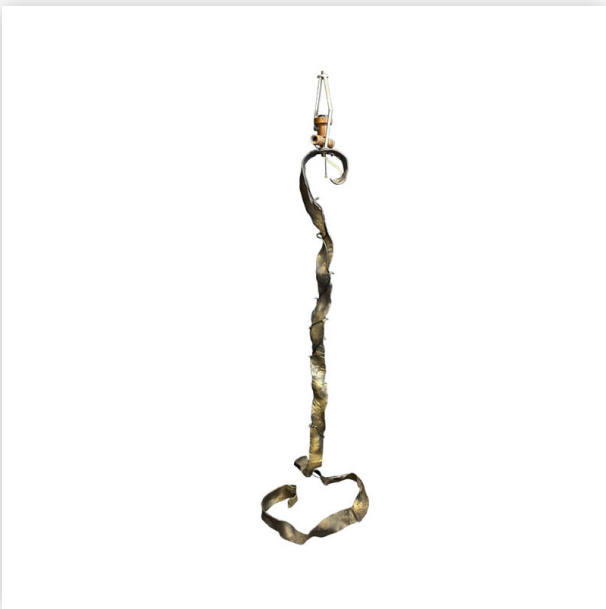

19

Brutalist metal lamp base.

Référence: GFAC4374 — Poids: 9,54 kg — Sizes: H 1800MM
X L 480MM — Condition: At first glance: good condition

Mise à prix: 100 €

Est.: 100 € / 200 €



20

China, bracelet with "Dragons" in 9k gold, silver
and Turquoise.

Référence: GFAC4373 — Poids: 140 g — Region: Asie —
Sizes: H 10MM X L 85MM — Condition: At first glance: good
condition

Mise à prix: 150 €

Est.: 150 € / 300 €



21 "Dog and Cat" pair of Art Deco bookends in silvered bronze.

Référence: GFAC4155 — Poids: 2.22 kg — Sizes: H 160MM X L 120MM — Condition: At first glance: good condition

Mise à prix: 150 €

Est.: 150 € / 250 €



22 Bronze Monkey, Japanese Work.

Référence: GFAC4153 — Poids: 400 g — Region: Japon — Sizes: H 70MM X L 110MM — Condition: At first glance: good condition

Mise à prix: 50 €

Est.: 50 € / 100 €



23 "Rooster's head" in bronze, Jules D'Hour foundry, Herstal.

Référence: GFAC4152 — Poids: 850 g — Region: Belgique — Sizes: H 120MM X L 120MM — Condition: At first glance: good condition

Mise à prix: 60 €

Est.: 60 € / 120 €



24 Bronze rooster, Japanese work.

Référence: GFAC4151 — Poids: 940 g — Region: Japon — Sizes: H 205MM X L 120MM — Condition: At first glance: good condition

Mise à prix: 80 €

Est.: 80 € / 150 €



25 Miniature "Marine" after VERNET signed.
CANAVA (?)

Référence: GFAC4135 — Poids: 120 g — Sizes: H 135MM X L 130MM AVEC CADRE — Condition: At first glance: good condition

Mise à prix: 50 €

Est.: 50 € / 100 €



26 J-P. KER "Forteresse" engraving numbered
4/25

Référence: GFAC4134 — Poids: 240 g — Region:
Luxembourg — Sizes: H 250MM X L 180MM AVEC CADRE
— Condition: At first glance: good condition

Mise à prix: 75 €

Est.: 75 € / 150 €



27 Pol CLEMEN "Maison de Clervaux" watercolor
dated 1886.

Référence: GFAC4133 — Poids: 470 g — Region:
Luxembourg — Sizes: H 220MM X L 250MM AVEC CADRE
— Condition: At first glance: good condition

Mise à prix: 100 €

Est.: 100 € / 200 €



28 Pol CLEMEN "Ecluse" watercolor dated 1886.

Référence: GFAC4132 — Poids: 600 g — Region:
Luxembourg — Sizes: H 280MM X L 235MM AVEC CADRE
— Condition: At first glance: good condition

Mise à prix: 100 €

Est.: 100 € / 200 €



29 Etching by Piranesi, Piranesi Giovanni Battista dit (1720-1778) Signed...

Référence: GFAC4043 — Poids: 220 g — Sizes: H 550MM X L 420MM — Condition: At first glance: normal wear / patina of use

Mise à prix: 250 €

Est.: 300 € / 500 €



30 Etching by Piranesi, Piranesi Giovanni Battista dit (1720-1778) Signed...

Référence: GFAC4044 — Poids: 220 g — Sizes: H 550MM X L 420MM — Condition: At first glance: normal wear / patina of use

Mise à prix: 250 €

Est.: 300 € / 500 €



31 Etching by Piranesi, Piranesi Giovanni Battista dit (1720-1778) Signed...

Référence: GFAC4045 — Poids: 220 g — Sizes: H 410MM X L 550MM — Condition: At first glance: normal wear / patina of use

Mise à prix: 250 €

Est.: 300 € / 500 €



32 Etching by Piranesi, Piranesi Giovanni Battista dit (1720-1778) Signed...

Référence: GFAC4046 — Poids: 220 g — Sizes: H 550MM X L 420MM — Condition: At first glance: normal wear / patina of use

Mise à prix: 250 €

Est.: 300 € / 500 €



33 Etching by Piranesi, Piranesi Giovanni Battista dit (1720-1778) Signed...

Référence: GFAC4047 — Poids: 220 g — Sizes: H 550MM X L 420MM — Condition: At first glance: normal wear / patina of use

Mise à prix: 250 €

Est.: 300 € / 500 €



34 China, stamp with horses.

Référence: GFAC4396 — Poids: 8.27 kg — Sizes: H 770MM X L 1220MM AVEC CADRE — Condition: At first glance: good condition

Mise à prix: 200 €

Est.: 200 € / 400 €

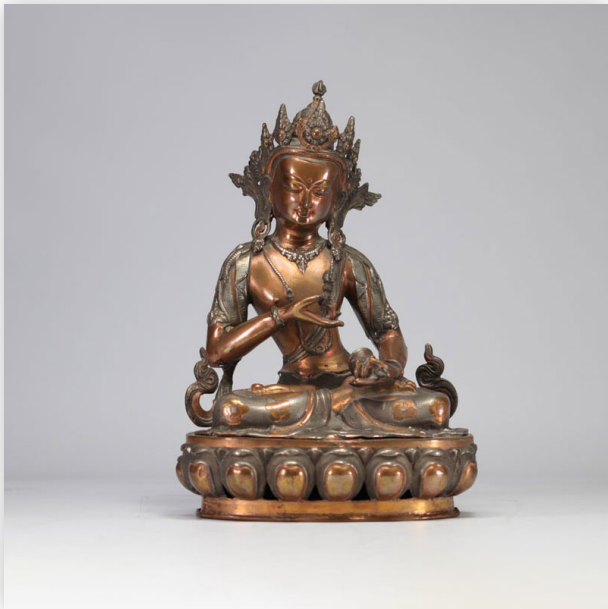

35 Bodhisattva statue in bronze and brass.

Référence: GFAC4397 — Poids: 5.00 kg — Sizes: H 400MM X L 275MM — Condition: At first glance: normal wear / patina of use

Mise à prix: 200 €

Est.: 200 € / 400 €



36 Tintin" comic strip in pencil and china ink.

Référence: GFAC4462 — Poids: 25 g — Sizes: H 420MM X L 295MM — Condition: At first glance: good condition

Mise à prix: 500 €

Est.: 500 € / 800 €



37 Chinese porcelain bowl and plate with phoenix design

Référence: GFAC4463 — Poids: 130 g — Sizes: H 50MM X D 120MM — Condition: At first glance: good condition

Mise à prix: 50 €

Est.: 50 € / 100 €



38 Pair of large Chinese bronze vases decorated with dragons

Référence: GFAC3667 — Poids: 7.38 kg — Sizes: H 420MM X L210MM — Condition: At first glance: normal wear / patina of use

Mise à prix: 250 €

Est.: 250 € / 400 €



39 Batch of Congo wickerwork

Référence: GFAC4371 — Poids: 2.54 kg — Sizes: MESURES DIVERSES — Condition: At first glance: normal wear / patina of use

Mise à prix: 100 €

Est.: 100 € / 200 €



40 Nuremberg lead set, various animals.

Référence: GFAC4464 — Poids: 1.18 kg — Sizes: H 125MM X L 180MM — Condition: At first glance: normal wear / patina of use

Mise à prix: 50 €

Est.: 50 € / 100 €



41 SFBJ n°3 doll, porcelain head, papier-mache body with trunk and clothes.

Référence: GFAC4466 — Poids: 3.46 kg — Region: France — Sizes: H 240 mm x L 420 mm — Condition: At first glance: normal wear / patina of use

Mise à prix: 80 €

Est.: 80 € / 150 €



42 Tara statue in patinated bronze.

Référence: GFAC4398 — Poids: 3.00 kg — Sizes: H 530MM X L 175MM — Condition: At first glance: normal wear / patina of use

Mise à prix: 200 €

Est.: 200 € / 400 €



43 China, Qing period green family covered vase.

Référence: GFAC3861 — Poids: 6.65 kg — Sizes: H 520MM X D 260MM — Condition: At first sight: restored — Condition details: Fêle au col

Mise à prix: 300 €

Est.: 300 € / 600 €



44 Hand-knotted Azeri Heriz (Iran) rug. (XIX - XXth)

Référence: GFAC3768 — Poids: 4.00 kg — Region: Iran — Sizes: H 1870MM X L 1480MM — Condition: At first glance: normal wear / patina of use

Mise à prix: 200 €

Est.: 200 € / 300 €



45 Jean SCHULER Mixed media painting with dark colours and yellow in the...

Référence: GFAC2194 — Poids: 2.10 kg — Sizes: H 460MM X L 575MM AVEC CADRE — Condition: At first glance: good condition

Mise à prix: 150 €

Est.: 150 € / 300 €



46 Porcelain vase decorated with brightly colored figures on an off-white...

Référence: GFAC4042 — Poids: 870 g — Sizes: H 320MM X D 130MM — Condition: At first glance: normal wear / patina of use

Mise à prix: 100 €

Est.: 100 € / 200 €



47 Rose Family porcelain plate decorated with various flowers on a white...

Référence: GFAC3691 — Poids: 390 g — Sizes: H 35MM X D 230MM — Condition: At first glance: good condition

Mise à prix: 50 €

Est.: 50 € / 100 €



48 Chinese frame with carved jade decoration from the Republic period (1912-1949)

Référence: GFAC3690 — Poids: 500 g — Sizes: H 270MM X L 205MM AVEC CADRE — Condition: At first glance: normal wear / patina of use

Mise à prix: 50 €

Est.: 50 € / 100 €



49 Set of three antique irons with wooden handles

Référence: GFAC3689 — Poids: 7.88 kg — Sizes: H 200MM X L 180MM — Condition: At first glance: good condition

Mise à prix: 100 €

Est.: 100 € / 200 €



50 Serving dish decorated with fish from the 1970s

Référence: GFAC3686 — Poids: 1.16 kg — Sizes: H 65MM X L 440MM — Condition: At first glance: normal wear / patina of use

Mise à prix: 50 €

Est.: 50 € / 100 €



51 Old oil on panel "church view"

Référence: GFAC3684 — Poids: 900 g — Sizes: H 310MM X L 360MM AVEC CADRE — Condition: At first glance: normal wear / patina of use

Mise à prix: 50 €

Est.: 50 € / 100 €



52 Gilded wood Rococo style mirror decorated with shells and acanthus leaves

Référence: GFAC3463 — Poids: 3.86 kg — Sizes: H 590MM X L 410MM — Condition: At first glance: normal wear / patina of use

Mise à prix: 200 €

Est.: 200 € / 400 €



53 Modernist floor lamp in the style of Kaiser Idell circa 1930/40.

Référence: GFAC2922 — Poids: 11.26 kg — Sizes: H 1730MM X L 300MM — Condition: At first glance: normal wear / patina of use

Mise à prix: 150 €

Est.: 150 € / 300 €



54 Fernand BOUTON (1901-1973) "Vue d'Ajaccio" oil on canvas.

Référence: GFAC4365 — Poids: 9.62 kg — Region: France — Sizes: H 1110MM X L 1410MM — Condition: At first sight: broken / damaged — Condition details: à restaurer

Mise à prix: 300 €

Est.: 300 € / 600 €



55 Miniature "Marine" after VERNET signed. CANAVA (?)

Référence: GFAC4137 — Poids: 170 g — Sizes: H 150MM X L 160MM AVEC CADRE — Condition: At first glance: good condition

Mise à prix: 50 €

Est.: 50 € / 100 €



56 Miniature "Marine" after VERNET signed. CANAVA (?)

Référence: GFAC4136 — Poids: 180 g — Sizes: H 150MM X L 160MM AVEC CADRE — Condition: At first glance: good condition

Mise à prix: 50 €

Est.: 50 € / 100 €



57 Polychrome wood sculpture Ganesh

Référence: GFAC4367 — Poids: 1.00 kg — Sizes: H 310MM X L 140MM — Condition: At first glance: normal wear / patina of use

Mise à prix: 200 €

Est.: 200 € / 300 €



58 White-blue Chinese porcelain vase with flower design.

Référence: GFAC4366 — Poids: 2.84 kg — Region: Chine — Sizes: H 380MM X D 200MM — Condition: At first glance: good condition

Mise à prix: 1000 €

Est.: 1000 € / 2000 €



59 Christian DIOR, brown crocodile bag circa 1970.

Référence: GFAC3877 — Poids: 380 g — Region: France — Sizes: H 170MM X L 260MM — Condition: At first glance: normal wear / patina of use

Mise à prix: 200 €

Est.: 200 € / 400 €



60 Val Saint Lambert transparent covered box with ormolu figures "Danse de..."

Référence: GFAC3697 — Poids: 1.25 kg — Sizes: H 50MM X L 165MM — Condition: At first glance: good condition

Mise à prix: 100 €

Est.: 100 € / 200 €



61 (2) Pair of English sterling silver candlesticks from 20th century

Référence: GFAC3696 — Poids: 700 g — Sizes: H 265MM X D 85MM — Condition: At first glance: normal wear / patina of use

Mise à prix: 100 €

Est.: 100 € / 200 €



62 Art Deco decanter and glasses, Bohemian.

Référence: GFAC3695 — Poids: 2.95 kg — Sizes: H 255MM X D 120MM — Condition: At first glance: good condition

Mise à prix: 150 €

Est.: 150 € / 250 €



63 covered box in Meissen porcelain decorated with flowers of various sizes...

Référence: GFAC3693 — Poids: 220 g — Sizes: H 70MM X D 100MM — Condition: At first glance: normal wear / patina of use

Mise à prix: 100 €

Est.: 100 € / 200 €



64 Black and gold sideboard with castors from Belgium from the 1960s

Référence: GFAC3608 — Poids: 15.00 kg — Sizes: H 750MM X L 640MM — Condition: At first glance: normal wear / patina of use

Mise à prix: 200 €

Est.: 200 € / 400 €



65 Porcelain sculpture by Sanson showing two figures from the 1900s

Référence: GFAC3692 — Poids: 1.40 kg — Sizes: H 230MM X L 150MM — Condition: At first glance: good condition

Mise à prix: 150 €

Est.: 150 € / 300 €



66 Porcelain box with a romantic decoration of two figures in the Sèvres style

Référence: GFAC3683 — Poids: 120 g — Sizes: H 40MM X L 80MM — Condition: At first glance: normal wear / patina of use

Mise à prix: 100 €

Est.: 100 € / 200 €



67 Solid silver and crystal salt and mustard set from 19th century

Référence: GFAC3723 — Poids: 470 g — Sizes: H 210MM X L 175MM — Condition: At first glance: normal wear / patina of use

Mise à prix: 100 €

Est.: 100 € / 200 €



68 Solid silver and crystal salt and mustard set from the 19th century

Référence: GFAC3722 — Poids: 430 g — Sizes: H 180MM X L 165MM — Condition: At first glance: normal wear / patina of use

Mise à prix: 100 €

Est.: 100 € / 200 €



69 (2) Manufacture Karl ENS two porcelain birds

Référence: GFAC3721 — Poids: 640 g — Sizes: H 186MM X L 230MM — Condition: At first glance: good condition

Mise à prix: 200 €

Est.: 200 € / 300 €



70 (2) Pair of pink enamelled glass "vase" pourers with floral decoration...

Référence: GFAC3717 — Poids: 990 g — Sizes: H 240MM X L 120MM — Condition: At first glance: normal wear / patina of use

Mise à prix: 100 €

Est.: 100 € / 200 €



71 Royal Dux porcelain bowl - Art Nouveau

Référence: GFAC3713 — Poids: 210 g — Sizes: H 285MM X L 270MM — Condition: At first glance: normal wear / patina of use

Mise à prix: 100 €

Est.: 100 € / 200 €



72 Porcelaine de Paris showing a couple of figures from 19th century

Référence: GFAC3714 — Poids: 1.39 kg — Sizes: H 280MM X L 100MM — Condition: At first glance: normal wear / patina of use

Mise à prix: 50 €

Est.: 50 € / 100 €



73 Hubert Van den BOSSCHE (1874-1957) "Still Life with Flowers", oil on canvas.

Référence: GFAC4257 — Poids: 1.18 kg — Region: Belgique — Sizes: H 390MM X L 535MM AVEC CADRE — Condition: At first glance: normal wear / patina of use

Mise à prix: 600 €

Est.: 600 € / 800 €



74 Hubert Van den BOSSCHE (1874-1957) "Still Life with Flowers", oil on canvas.

Référence: GFAC4256 — Poids: 1.34 kg — Region: Belgique — Sizes: H 390MM X L 540MM AVEC CADRE — Condition: At first glance: normal wear / patina of use

Mise à prix: 600 €

Est.: 600 € / 800 €



75 China, Porcelain Covered Jar, Rose Family.

Référence: GFAC4050 — Poids: 1.37 kg — Region: Chine — Sizes: H 210MM X D210MM — Condition: At first glance: normal wear / patina of use

Mise à prix: 200 €

Est.: 200 € / 400 €



76 China, porcelain cup with dragon design.

Référence: GFAC3866 — Poids: 0 g

Mise à prix: 20 €

Est.: 20 € / 40 €



77 Pair of Napoleon III bronze column candlesticks.

Référence: GFAC3865 — Poids: 1.30 kg — Region: France — Sizes: H 310MM X L 130MM — Condition: At first glance: good condition

Mise à prix: 80 €

Est.: 80 € / 150 €



78 China, suite of four saucers and a porcelain cup from the 18th century.

Référence: GFAC3864 — Poids: 500 g — Sizes: H 25MM X D 130MM ASSIETTE

Mise à prix: 80 €

Est.: 80 € / 150 €



79 China, Qing period figure statue.

Référence: GFAC3862 — Poids: 0 g

Mise à prix: 100 €

Est.: 100 € / 200 €



80 Covered Potiche with Dragon Decoration, Green Glaze, China.

Référence: GFAC3775 — Poids: 2.81 kg — Region: Asie — Sizes: H 360MM X D 210MM — Condition: At first glance: normal wear / patina of use

Mise à prix: 100 €

Est.: 100 € / 200 €



81 Mangbetu carafe in carved wood ground floor.

Référence: GFAC3774 — Poids: 660 g — Region: Afrique —
Sizes: H 265MM X L 130MM — Condition: At first glance:
normal wear / patina of use

Mise à prix: 200 €

Est.: 200 € / 300 €



82 Chinese jug.

Référence: GFAC3773 — Poids: 540 g — Region: Asie —
Sizes: H 270MM X L 150MM — Condition: At first glance:
good condition

Mise à prix: 150 €

Est.: 150 € / 200 €



83 Wooden mask of the Dan tribe.

Référence: GFAC3772 — Poids: 330 g — Region: Afrique —
Sizes: H 230MM X L 140MM — Condition: At first glance:
normal wear / patina of use

Mise à prix: 200 €

Est.: 200 € / 300 €



84 Vase with painted decoration in Italian
Majolica, handles in the shape...

Référence: GFAC3769 — Poids: 3.18 kg — Sizes: H 470MM X
L 270MM — Condition: At first glance: good condition

Mise à prix: 600 €

Est.: 600 € / 800 €



85 Jacob PETIT (att.) Paris, porcelain candle holders with system.

Référence: GFAC3715 — Poids: 2.13 kg — Region: France — Sizes: H 260MM X L 170MM — Condition: At first glance: normal wear / patina of use

Mise à prix: 200 €

Est.: 200 € / 400 €



86 Roger PFUND (1943) sculpture and portefolio entitled "1995"

Référence: GFAC4298 — Poids: 5.00 kg — Sizes: H 80MM X L 440MM — Condition: At first glance: good condition

Mise à prix: 200 €

Est.: 250 € / 500 €



87 Louis-Théophile HINGRE (1832-1911) small bronze on base in the form of a...

Référence: GFAC4297 — Poids: 650 g — Sizes: H 140MM X L 65MM — Condition: At first glance: good condition

Mise à prix: 100 €

Est.: 100 € / 200 €



88 Stone statue in the shape of two figures

Référence: GFAC4233 — Poids: 7.88 kg — Sizes: H 280MM X L 200MM — Condition: At first glance: normal wear / patina of use

Mise à prix: 200 €

Est.: 200 € / 400 €



89 Italian ceramic lamp from Italy (Bassano del Grappa - Veneto), 1960

Référence: GFAC3893 — Poids: 1.82 kg — Sizes: H 200MM X L 330MM — Condition: At first glance: good condition

Mise à prix: 200 €

Est.: 200 € / 400 €



90 (2) Pair of Urbino style earthenware basins with antique decoration, 19th...

Référence: GFAC3872 — Poids: 7.98 kg — Sizes: H 290MM X L 350MM — Condition: At first glance: normal wear / patina of use — Condition details: un éclat dans le col

Mise à prix: 400 €

Est.: 400 € / 800 €



91 Russian papier-mâché box in black lacquer depicting a "Dining Scene" from...

Référence: GFAC3825 — Poids: 242 g — Region: Russia — Sizes: H 75 mm x L 185 mm x l 120 mm — Condition: At first glance: normal wear / patina of use

Mise à prix: 100 €

Est.: 100 € / 200 €



92 The Royal Geographical Society World Clock - Arthur IMHOF Black lacquered...

Référence: GFAC3787 — Poids: 3.44 kg — Sizes: H 280MM X L 225MM — Condition: At first glance: good condition

Mise à prix: 250 €

Est.: 250 € / 500 €



93 Charles BALAINE Champagne bucket, Paris in the first half of the nineteenth...

Référence: GFAC3777 — Poids: 3.08 kg — Sizes: H 295MM X L 280MM — Condition: At first glance: normal wear / patina of use

Mise à prix: 250 €

Est.: 250 € / 450 €



94 Jacob PETIT (1797-1868) Polychrome porcelain table clock decorated with...

Référence: GFAC3725 — Poids: 8.80 kg — Region: France — Sizes: H 570 MM L 320 MM — Condition: At first glance: normal wear / patina of use — Condition details: PETITS MANQUES

Mise à prix: 500 €

Est.: 500 € / 1000 €



95 Mandarin Sanson Chinese-style porcelain from the 19th century

Référence: GFAC3719 — Poids: 780 g — Sizes: H 170MM X L 200MM — Condition: At first glance: good condition

Mise à prix: 100 €

Est.: 100 € / 200 €



96 Vase in 19th century Chênée glassware.

Référence: GFAC3859 — Poids: 1.37 kg — Sizes: H 300MM L 150MM — Condition: At first glance: normal wear / patina of use

Mise à prix: 50 €

Est.: 50 € / 100 €



97 Hat box painted with the motto "dieu et mon droit" 19th century

Référence: GFAC4073 — Poids: 4.89 kg — Sizes: H 450 mm x L 370 mm — Condition: At first glance: normal wear / patina of use

Mise à prix: 150 €

Est.: 150 € / 300 €



98 Pierre CHENET (XX-XXI) Winged cat - Bronze

Référence: GFAC4228 — Poids: 1.55 kg — Region: France — Sizes: H 170 mm x L 135 mm — Condition: At first glance: normal wear / patina of use

Mise à prix: 300 €

Est.: 300 € / 500 €



99 Painting on silk decorated with characters from 20th century

Référence: GFAC4147 — Poids: 1.87 kg — Region: Chine — Sizes: H 425 MM L 200MM — Condition: At first glance: normal wear / patina of use

Mise à prix: 80 €

Est.: 80 € / 120 €



100 Chinese silver box hallmarks

Référence: GFAC4146 — Poids: 55 g — Region: Chine — Sizes: H 34 MM L 65 MM — Condition: At first glance: normal wear / patina of use

Mise à prix: 100 €

Est.: 100 € / 150 €



101 Pair of vases in the style of the rose family

Référence: GFAC4145 — Poids: 915 g — Sizes: H 195 D 90 MM — Condition: At first glance: good condition

Mise à prix: 300 €

Est.: 300 € / 400 €



102 Covered terrine famille rose decorated with characters

Référence: GFAC4148 — Poids: 0 g — Region: Chine — Sizes: H 200 MM D 190 MM — Condition: At first glance: good condition

Mise à prix: 100 €

Est.: 100 € / 200 €



103 Woman in Chinese porcelain "removable head"

Référence: GFAC4149 — Poids: 945 g — Region: Chine — Sizes: H 430 MM L 110 MM — Condition: At first glance: good condition

Mise à prix: 50 €

Est.: 50 € / 100 €



104 Scailmont vase, blue, Art Deco 1930-1935

Référence: GFAC4337 — Poids: 1.39 kg — Region: Belgique — Sizes: H 225MM X D 160MM — Condition: At first glance: good condition

Mise à prix: 50 €

Est.: 50 € / 100 €



105 Scailmont Vase, Brown, Art Deco 1930-1935

Référence: GFAC4338 — Poids: 1.35 kg — Region: Belgique
— Sizes: H 220MM X D 160MM — Condition: At first glance:
good condition

Mise à prix: 50 €

Est.: 50 € / 80 €



106 Scailmont vase, amber, Art Deco 1930-1935

Référence: GFAC4339 — Poids: 1.48 kg — Region: Belgique
— Sizes: H 230MM X D 165MM — Condition: At first glance:
good condition

Mise à prix: 50 €

Est.: 50 € / 80 €



107 Vase "Romeo" Val Saint-Lambert Luxval Art
Déco 1935

Référence: GFAC4340 — Poids: 1.70 kg — Region: Belgique
— Sizes: H 225MM X L 200MM — Condition: At first glance:
good condition

Mise à prix: 80 €

Est.: 80 € / 120 €



108 Vase "Mameluck" Val Saint-Lambert Luxval Art
Déco 1935

Référence: GFAC4341 — Poids: 260 g — Region: Belgique —
Sizes: H 145MM X D 80MM — Condition: At first glance:
good condition

Mise à prix: 30 €

Est.: 30 € / 60 €



109 Vase "Tortoiseshells" Val Saint-Lambert Luxval Art Deco 1935

Référence: GFAC4342 — Poids: 1.27 kg — Sizes: H 210MM X D150MM — Condition: At first glance: good condition

Mise à prix: 30 €

Est.: 30 € / 60 €



110 Vase "Tortoiseshells" Val Saint-Lambert Luxval Art Deco 1935

Référence: GFAC4343 — Poids: 2.27 kg — Region: Belgique — Sizes: H 250MM X D 190MM — Condition: At first glance: good condition

Mise à prix: 50 €

Est.: 50 € / 80 €



111 Vase "Dufour" Val Saint-Lambert Luxval Art Deco 1935

Référence: GFAC4344 — Poids: 1.67 kg — Region: Belgique — Sizes: H 230MM X D 160MM — Condition: At first glance: good condition

Mise à prix: 50 €

Est.: 50 € / 100 €



112 Vase "Criquet" Val Saint-Lambert Luxval Art Deco 1935

Référence: GFAC4345 — Poids: 840 g — Region: Belgique — Sizes: H175MM X L 170MM — Condition: At first glance: good condition

Mise à prix: 80 €

Est.: 80 € / 120 €



113 Val Saint-Lambert Luxval Art Deco "Chillon"
Vase 1935

Référence: GFAC4346 — Poids: 1.80 kg — Region: Belgique
— Sizes: H 215MM X D 150MM — Condition: At first glance:
good condition

Mise à prix: 50 €

Est.: 50 € / 100 €



114 Scailmont, Art Deco candy box 1930-1935

Référence: GFAC4326 — Poids: 820 g — Region: Belgique —
Sizes: H 150MM X D 135MM — Condition: At first glance:
good condition

Mise à prix: 30 €

Est.: 30 € / 60 €



115 Scailmont Warming foodt, Amethyst, Art Deco
1930-1935

Référence: GFAC4327 — Poids: 2.82 kg — Region: Belgique
— Sizes: H 95MM X L 280MM — Condition: At first glance:
good condition

Mise à prix: 80 €

Est.: 80 € / 100 €



116 Scailmont Dish, Brown, Art Deco 1930-1935

Référence: GFAC4328 — Poids: 1.04 kg — Region: Belgique
— Sizes: H 90MM X D 255MM — Condition: At first glance:
good condition

Mise à prix: 30 €

Est.: 30 € / 60 €



117 Plat Scaillmont, ambre, Art Déco 1930-1935

Référence: GFAC4329 — Poids: 1.00 kg — Region: Belgique — Sizes: H 90MM X D 255MM — Condition: At first glance: good condition

Mise à prix: 30 €

Est.: 30 € / 60 €



118 Scaillmont dish, rosaline, Art Deco 1930-1935

Référence: GFAC4330 — Poids: 960 g — Region: Belgique — Sizes: H 90MM X D 255MM — Condition: At first glance: good condition

Mise à prix: 30 €

Est.: 30 € / 60 €



119 Scaillont Vase, Amber, Art Deco 1930-1935

Référence: GFAC4331 — Poids: 360 g — Region: Belgique — Sizes: H 120MM X D 90MM — Condition: At first glance: good condition

Mise à prix: 20 €

Est.: 20 € / 40 €



120 Scaillmont Vase, Brown, Art Deco 1930-1935

Référence: GFAC4332 — Poids: 780 g — Region: Belgique — Sizes: H 170MM X D 125MM — Condition: At first glance: good condition

Mise à prix: 30 €

Est.: 30 € / 60 €



121

Scailmont Vase, Brown, Art Deco 1930-1935

Référence: GFAC4333 — Poids: 710 g — Region: Belgique —
Sizes: H 170MM X D 120MM — Condition: At first glance:
good condition

Mise à prix: 30 €

Est.: 30 € / 60 €



122

Scailmont vase, amber, Art Deco 1930-1935

Référence: GFAC4334 — Poids: 760 g — Region: Belgique —
Sizes: H 170MM X D 130MM — Condition: At first glance:
good condition

Mise à prix: 30 €

Est.: 30 € / 60 €



123

Vase Scailmont, rosaline, Art Déco 1930-1935

Référence: GFAC4335 — Poids: 780 g — Region: Belgique —
Sizes: H 170MM X D 130MM — Condition: At first glance:
good condition

Mise à prix: 30 €

Est.: 30 € / 60 €



124

Scailmont Vase, Green, Art Deco 1930-1935

Référence: GFAC4336 — Poids: 1.41 kg — Region: Belgique —
Sizes: H 220MM X D 175MM — Condition: At first glance:
good condition

Mise à prix: 50 €

Est.: 50 € / 100 €



125 Ancient Books in Hebrew.

Référence: GFAC3767 — Poids: 1.43 kg — Sizes: H 260MM X L 210MM — Condition: At first glance: normal wear / patina of use

Mise à prix: 150 €

Est.: 150 € / 300 €



126 Coffee set in silver-plated metal hallmark of "Namur" in Louis XV style.

Référence: GFAC3776 — Poids: 2.34 kg — Region: Belgique — Sizes: H 235MM X L 400MM — Condition: At first glance: normal wear / patina of use

Mise à prix: 80 €

Est.: 80 € / 150 €



127 Charles LEGRAS, vase with enamelled decoration from the Art Nouveau period.

Référence: GFAC3778 — Poids: 1.95 kg — Region: France — Sizes: H 385MM X D 135MM — Condition: At first glance: good condition

Mise à prix: 250 €

Est.: 250 € / 350 €



128 Miniature wall lamp in glazed stoneware.

Référence: GFAC3779 — Poids: 280 g — Sizes: H 155MM X L 70MM — Condition: At first glance: good condition

Mise à prix: 50 €

Est.: 50 € / 100 €



129 Brutalist Terracotta Sculpture "Maternity"

Référence: GFAC3780 — Poids: 6.47 kg — Sizes: H 420MM X L 220MM — Condition: At first sight: broken / damaged

Mise à prix: 100 €

Est.: 100 € / 200 €



130 Val Saint Lambert, "Saurat" model vase, signed.

Référence: GFAC3781 — Poids: 4.16 kg — Region: Belgique — Sizes: H 300MM X D 160MM — Condition: At first glance: good condition

Mise à prix: 150 €

Est.: 150 € / 300 €



131 Tibetan diary, circa 1930.

Référence: GFAC3848 — Poids: 80 g — Region: Tibet — Sizes: H 295MM X L 175MM — Condition: At first glance: normal wear / patina of use

Mise à prix: 50 €

Est.: 50 € / 100 €



132 19th C. Tibet White and Blue Porcelain Bowl.

Référence: GFAC3849 — Poids: 240 g — Region: Tibet — Sizes: H 100MM X D 130MM — Condition: At first glance: good condition

Mise à prix: 50 €

Est.: 50 € / 100 €



133 China, multi-layer glass snuffbox with horse decoration.

Référence: GFAC3853 — Poids: 50 g — Sizes: H 65MM X L 45MM

Mise à prix: 30 €

Est.: 30 € / 80 €



134 China, small stone windscreen.

Référence: GFAC3854 — Poids: 240 g — Sizes: H 110MM X L 105MM — Condition: At first glance: good condition

Mise à prix: 100 €

Est.: 100 € / 200 €



135 China, small stone statue depicting Shou-lao Qing period

Référence: GFAC3855 — Poids: 230 g — Sizes: H 105MM X L 70MM — Condition: At first sight: broken / damaged

Mise à prix: 100 €

Est.: 100 € / 200 €



136 Statue representing a maternity ward, Shokwé tribe.

Référence: GFAC3856 — Poids: 420 g — Region: Afrique — Sizes: H 325MM X L100MM — Condition: At first glance: normal wear / patina of use

Mise à prix: 200 €

Est.: 200 € / 400 €



137 Chokwé statue.

Référence: GFAC3857 — Poids: 110 g — Region: Afrique —
Sizes: H 255MM X L 60MM — Condition: At first glance:
normal wear / patina of use

Mise à prix: 200 €

Est.: 200 € / 400 €



138 Bronze jug, China, XVIIIth C.

Référence: GFAC3858 — Poids: 2.48 kg — Region: Chine —
Sizes: H 390MM X L 230MM — Condition: At first glance:
normal wear / patina of use

Mise à prix: 200 €

Est.: 200 € / 400 €



139 China, white and blue porcelain cornucopia.

Référence: GFAC3867 — Poids: 750 g — Sizes: H 260MM X L
100MM — Condition: At first glance: good condition

Mise à prix: 100 €

Est.: 100 € / 200 €



140 Asia, white and blue porcelain bowl and saucer.

Référence: GFAC3868 — Poids: 180 g — Sizes: H 70MM X D
100MM — Condition: At first glance: good condition

Mise à prix: 50 €

Est.: 50 € / 100 €



141 Small bronze mortar.

Référence: GFAC3870 — Poids: 680 g — Sizes: H 80MM X D 90MM — Condition: At first glance: good condition

Mise à prix: 50 €

Est.: 50 € / 100 €



142 Louis XV style salon from the Napoleon III period.

Référence: GFAC3876 — Poids: 30.00 kg — Sizes: H 840MM X L 1260MM X P 670MM divan 2 places — Condition: At first glance: normal wear / patina of use

Mise à prix: 200 €

Est.: 200 € / 400 €



143 China, porcelain covered vase, famille rose.

Référence: GFAC3885 — Poids: 680 g — Region: Chine — Sizes: H 280MM X L 80MM — Condition: At first glance: good condition

Mise à prix: 100 €

Est.: 100 € / 200 €



144 China, Porcelain Buddha, XXth C.

Référence: GFAC3890 — Poids: 4.49 kg — Region: Chine — Sizes: H 285MM X L 260MM — Condition: At first glance: good condition

Mise à prix: 150 €

Est.: 150 € / 250 €



145 Val Saint Lambert, set of two blue vases.

Référence: GFAC3891 — Poids: 3.43 kg — Region: Belgique
 — Sizes: H 300MM X D 120MM — Condition: At first glance: good condition

Mise à prix: 60 €

Est.: 60 € / 100 €



146 Maggy MASSETER (1942 -) "Abstract" Mixed media

Référence: GFAC3909 — Poids: 2.09 kg — Region: Luxembourg
 — Sizes: H 550 MM X L 465MM AVEC CADRE

Mise à prix: 120 €

Est.: 120 € / 200 €



147 Victor SPAHN (1949 -) "Golfer" Lithograph

Référence: GFAC3908 — Poids: 1.78 kg — Sizes: H 440MM X L 510MM AVEC CADRE — Condition: At first glance: good condition

Mise à prix: 120 €

Est.: 120 € / 200 €



148 Josiane MARSCHAL 1956 "Nuit d'amour" Acrylic oil on canvas

Référence: GFAC3907 — Poids: 400 g — Sizes: H 450MM X L 350MM — Condition: At first glance: good condition

Mise à prix: 300 €

Est.: 300 € / 600 €



149 Léonor FINI (1902-1996) "Two People"
Lithograph.

Référence: GFAC3917 — Poids: 4.85 kg — Sizes: H: 810 mm
L: 6556 mm avec cadre — Condition: At first glance: good
condition

Mise à prix: 150 €

Est.: 150 € / 300 €



150 Will STREET (1979-) "Joker" Mixed media.

Référence: GFAC3918 — Poids: 930 g — Sizes: H: 775 mm L:
630 mm avec cadre — Condition: At first glance: good
condition

Mise à prix: 250 €

Est.: 250 € / 500 €



151 Carlo ROCHA-PINTO (1951-) Lithograph.

Référence: GFAC3919 — Poids: 3.81 kg — Sizes: H: 592 mm
L: 710 mm avec cadre — Condition: At first glance: good
condition

Mise à prix: 200 €

Est.: 200 € / 400 €



152 Hans HARTUNG (1904-1989) "Farandole" 1971,
lithograph.

Référence: GFAC3920 — Poids: 3.60 kg — Sizes: H: 650 mm
L: 850 mm avec cadre — Condition: At first glance: good
condition

Mise à prix: 700 €

Est.: 700 € / 1200 €



153 Fernand BERTEMES (1964-) "Landscape"
lithograph.

Référence: GFAC3921 — Poids: 4.92 kg — Region:
Luxembourg — Sizes: H: 685 mm L: 875 mm avec cadre —
Condition: At first glance: good condition

Mise à prix: 200 €

Est.: 200 € / 400 €



154 Charles CATTEAU (1880-1966) "The Windmill"
Watercolor.

Référence: GFAC3922 — Poids: 2.91 kg — Region: Belgique
— Sizes: H: 730 mm L: 500 mm avec cadre — Condition: At
first glance: good condition

Mise à prix: 200 €

Est.: 200 € / 400 €



155 Théo KERG (1909-1993) Tactilism, Lithograph.

Référence: GFAC3923 — Poids: 5.59 kg — Region:
Luxembourg — Sizes: H: 595 mm L: 750 mm avec cadre —
Condition: At first glance: good condition

Mise à prix: 200 €

Est.: 200 € / 400 €



156 Edouard PIGNON (1905-1993) Lithograph.
(rooster) Draw 165/175

Référence: GFAC3924 — Poids: 5.40 kg — Region: France —
Sizes: H: 750 mm L: 935 mm avec cadre — Condition: At first
glance: good condition

Mise à prix: 200 €

Est.: 200 € / 400 €



157 LOUTTRE. B (1926-2012) Lithograph. Draw 11/25

Référence: GFAC3925 — Poids: 6.12 kg — Region: France — Sizes: H: 680 mm L: 765 mm avec cadre — Condition: At first glance: good condition

Mise à prix: 120 €

Est.: 120 € / 200 €



158 Ferdinand LUGINI (1870-1943) "The Caravan in Winter" Etching.

Référence: GFAC3926 — Poids: 4.72 kg — Region: France — Sizes: H: 730MM X L: 830MM avec cadre — Condition: At first glance: good condition

Mise à prix: 120 €

Est.: 120 € / 200 €

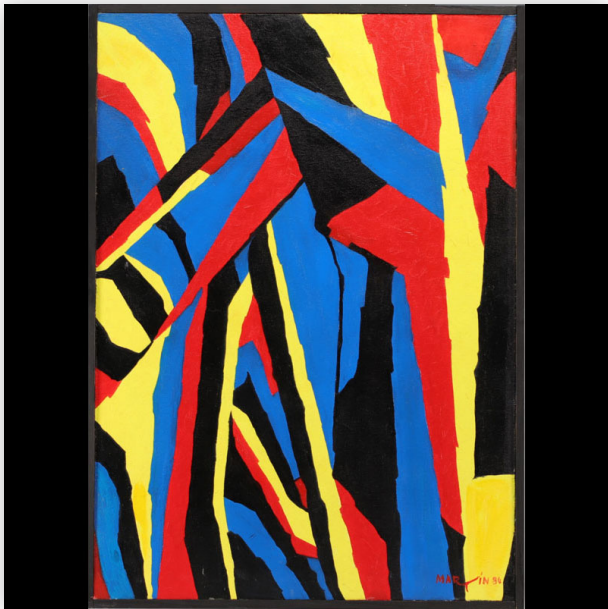

159 Martin WOLLNER (1939-) Acrylic on panel. "Strömungen der Gene"

Référence: GFAC3927 — Poids: 2.90 kg — Sizes: H: 700 mm X L: 505 mm — Condition: At first glance: good condition

Mise à prix: 150 €

Est.: 150 € / 300 €



160 Kostia TERESHKOVITCH (1902-1978) "Woman and Child" Lithograph.

Référence: GFAC3928 — Poids: 7.20 kg — Region: Moscou — Sizes: H: 900MM X L 820MM avec cadre — Condition: At first glance: good condition

Mise à prix: 200 €

Est.: 200 € / 400 €



161 Nico BOUCHÉ, Watercolour.

Référence: GFAC3929 — Poids: 2.77 kg — Sizes: H:650 mm X L: 850 mm avec cadre — Condition: At first glance: good condition

Mise à prix: 200 €

Est.: 200 € / 400 €



162 François GILLEN (1914-1997) lithograph. "Joie de vivre" print 15/60

Référence: GFAC3930 — Poids: 4.01 kg — Region: Luxembourg — Sizes: H: 630 mm L: 825 mm avec cadre — Condition: At first glance: good condition

Mise à prix: 250 €

Est.: 250 € / 400 €



163 Henri GOETZ (1909-1989) "Modern" Lithograph.

Référence: GFAC3931 — Poids: 3.57 kg — Region: Luxembourg — Sizes: H: 555 mm L: 750 avec cadre — Condition: At first glance: good condition

Mise à prix: 150 €

Est.: 150 € / 300 €



164 Médard II TYTGART (1916-1997) "A Castle" Watercolour.

Référence: GFAC3932 — Poids: 4.16 kg — Sizes: H: 805 mm L: 635 mm — Condition: At first glance: good condition

Mise à prix: 200 €

Est.: 200 € / 400 €



165 Louis TOFFOLI (1907-1999) "The Castle"
Lithograph. Draw 177/200

Référence: GFAC3933 — Poids: 4.23 kg — Region: France —
Sizes: H: 870 mm L 670 mm avec cadre — Condition: At first
glance: good condition

Mise à prix: 150 €

Est.: 150 € / 300 €



166 Claude WEISBUCH (1927-2014) "The Painter
and His Muse" Lithograph. Draw...

Référence: GFAC3934 — Poids: 5.57 kg — Region:
Luxembourg — Sizes: H: 715 mm L: 915 mm — Condition: At
first glance: good condition

Mise à prix: 200 €

Est.: 200 € / 400 €



167 François SCHORTGEN (1935-2018) "Abstract"
lithograph. Draw 35/55

Référence: GFAC3935 — Poids: 2.65 kg — Region:
Luxembourg — Sizes: H: 705 mm L: 560 mm avec cadre —
Condition: At first glance: good condition

Mise à prix: 150 €

Est.: 150 € / 300 €



168 Paul Indrek KOSTABI (1962-) "Pop Art" Mixed
technical.

Référence: GFAC3936 — Poids: 5.84 kg — Region:
Etats-Unis — Sizes: H: 890 mm L: 730 mm avec cadre —
Condition: At first glance: good condition

Mise à prix: 800 €

Est.: 800 € / 1500 €



169 Rico SEQUEIRA "Pop Art" Lithograph.

Référence: GFAC3937 — Poids: 4.00 kg — Region: Luxembourg — Sizes: H: 740 mm L: 605 mm avec cadre — Condition: At first glance: good condition

Mise à prix: 100 €

Est.: 100 € / 200 €



170 Franco MURER (1952-) "Horses" watercolor.

Référence: GFAC3938 — Poids: 6.81 kg — Region: France — Sizes: H: 890 mm L: 755 mm avec cadre — Condition: At first glance: good condition

Mise à prix: 200 €

Est.: 200 € / 400 €



171 Alain BONNEFOIT (1937-) "A Woman" Lithograph. Draw 23/180

Référence: GFAC3939 — Poids: 3.61 kg — Sizes: H: 755 mm L: 640 mm avec cadre — Condition: At first glance: good condition

Mise à prix: 150 €

Est.: 150 € / 300 €



172 Edgar STOEIBEL (1909-2001) "Abstract" Color Drawing.

Référence: GFAC3940 — Poids: 530 g — Region: france — Sizes: H: 315 mm L: 255 mm avec cadre — Condition: At first glance: good condition

Mise à prix: 50 €

Est.: 50 € / 100 €



173 Erwan BRIAND "Gold fish 2016" Acrylic, pastel, oil on canvas., signed..

Référence: GFAC3941 — Poids: 250 g — Sizes: H: 400 mm L: 300 mm — Condition: At first glance: good condition

Mise à prix: 120 €

Est.: 120 € / 250 €



174 Charles KIFFER "The Dancer" Mixed media.

Référence: GFAC3942 — Poids: 900 g — Region: Luxembourg — Sizes: H: 395 mm L: 325 mm avec cadre — Condition: At first glance: good condition

Mise à prix: 170 €

Est.: 170 € / 300 €



175 Victor PROUVÉ "Sketches"

Référence: GFAC3943 — Poids: 470 g — Region: France — Sizes: H: 235 mm L: 305 mm avec cadre — Condition: At first glance: good condition

Mise à prix: 150 €

Est.: 150 € / 300 €



176 CHARIDON "Landscape" Oval lithograph.

Référence: GFAC3944 — Poids: 290 g — Region: France — Sizes: H: 255 mm L: 195 mm — Condition: At first glance: good condition

Mise à prix: 10 €

Est.: 10 € / 20 €



177 ENIGMA "Pop Art 2015" Original.

Référence: GFAC3945 — Poids: 1.23 kg — Sizes: H: 440 mm
L: 340 mm — Condition: At first glance: good condition

Mise à prix: 50 €

Est.: 50 € / 100 €

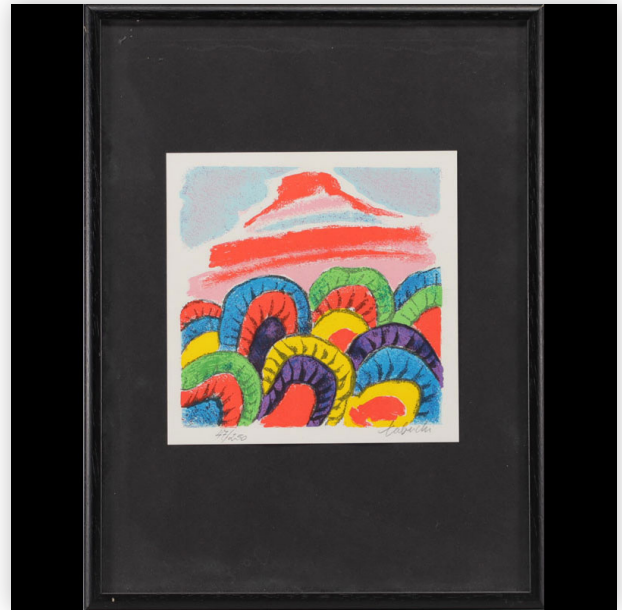

178 Yasse TABUCHI (1921-2009) "Abstract"
Lithograph. Draw 47/250

Référence: GFAC3946 — Poids: 1.00 kg — Region:
Japon/France — Sizes: H: 415 mm L: 320 mm — Condition:
At first glance: good condition

Mise à prix: 40 €

Est.: 40 € / 80 €



179 Maurice HAGEMANS "Barges" Oil on panel.

Référence: GFAC3947 — Poids: 1.06 kg — Region: Belgique
— Sizes: H: 362 mm L: 450 mm avec cadre — Condition: At
first glance: good condition

Mise à prix: 250 €

Est.: 250 € / 400 €



180 Rina RIVA (1922 - 2010) "Abstract" Lithograph.

Référence: GFAC3948 — Poids: 1.05 kg — Region: Italie —
Sizes: H: 450 mm L: 350 mm — Condition: At first glance:
good condition

Mise à prix: 30 €

Est.: 30 € / 60 €



181 M. MAIORANO, Livorno "Carabinieri e Mondane" Oil on canvas.

Référence: GFAC3949 — Poids: 1.30 kg — Region: Italie —
 Sizes: H: 420 mm L: 515 mm avec cadre — Condition: At first
 glance: good condition

Mise à prix: 50 €

Est.: 50 € / 100 €



182 "The Pont Marie in Paris" Watercolor, mixed media, unsigned.

Référence: GFAC3950 — Poids: 1.08 kg — Region: France —
 Sizes: H: 475 mm L: 375 mm avec cadre — Condition: At first
 glance: good condition

Mise à prix: 70 €

Est.: 70 € / 150 €



183 Henri QUITTELIER "The oldest cabaret in Brussels" Engraving.

Référence: GFAC3951 — Poids: 680 g — Region: Belgique —
 Sizes: H: 380 mm L: 280 mm avec cadre — Condition: At
 first glance: good condition

Mise à prix: 50 €

Est.: 50 € / 100 €



184 Boris MESTCHERSKY (1963-) "Chinese Landscape" Oil on cardboard.

Référence: GFAC3952 — Poids: 770 g — Region: Belgique —
 Sizes: H: 300 mm L: 350 mm avec cadre — Condition: At
 first glance: good condition

Mise à prix: 140 €

Est.: 140 € / 300 €



185 Henri LOGELIN "Interior" Etching.

Référence: GFAC3953 — Poids: 850 g — Sizes: H: 420 mm L: 320 mm avec cadre — Condition: At first glance: good condition

Mise à prix: 40 €

Est.: 40 € / 80 €



186 A. BERTRANG "Landscape" lithograph.

Référence: GFAC3954 — Poids: 1.10 kg — Sizes: H: 435 mm L: 340 mm avec cadre — Condition: At first glance: good condition

Mise à prix: 30 €

Est.: 30 € / 50 €



187 L. FRANCK "Crane on the edge of the canal" Watercolour dated 1903.

Référence: GFAC3955 — Poids: 1.70 kg — Sizes: H: 335 mm L: 436 mm avec cadre — Condition: At first glance: good condition

Mise à prix: 150 €

Est.: 150 € / 300 €



188 Jean Gabriel DOMERGUE "Parisienne" lithograph.

Référence: GFAC3956 — Poids: 1.45 kg — Sizes: H: 480 mm L: 390 mm avec cadre — Condition: At first glance: good condition

Mise à prix: 170 €

Est.: 170 € / 300 €



189 Valerio ADAMI "Dancers" lithograph.

Référence: GFAC3957 — Poids: 1.04 kg — Region: Italie —
 Sizes: H: 437 mm L: 338 mm avec cadre — Condition: At first
 glance: good condition

Mise à prix: 80 €

Est.: 80 € / 150 €



190 Jean-Pierre PINCEMIN (1944-2005) "Moderne"
 lithograph n° 9/30

Référence: GFAC3958 — Poids: 870 g — Region: France —
 Sizes: H: 270 mm L: 328 mm — Condition: At first glance:
 good condition

Mise à prix: 80 €

Est.: 80 € / 150 €



191 Charles MALLE (1935-2023) "Snow in Paris" Oil
 on panel

Référence: GFAC3959 — Poids: 1.60 kg — Region: France —
 Sizes: H: 370 mm L: 470 mm — Condition: At first glance:
 good condition

Mise à prix: 650 €

Est.: 650 € / 1000 €



192 Louis CAMBIER "Landscape" 1907, oil on panel.

Référence: GFAC3960 — Poids: 500 g — Region: Belgique —
 Sizes: H: 280 mm L: 310 mm avec cadre — Condition: At
 first glance: good condition

Mise à prix: 170 €

Est.: 170 € / 300 €



193 Joseph KINOT "Durbuy" Engraving.

Référence: GFAC3961 — Poids: 1.36 kg — Region: Belgique
— Sizes: H: 422 mm L: 364 mm avec cadre — Condition: At first glance: good condition

Mise à prix: 80 €

Est.: 80 € / 150 €



194 Charly REINERTZ (1944-) Untitled, mixed media.

Référence: GFAC3962 — Poids: 1.98 kg — Region: Luxembourg
— Sizes: à vue: H: 370 mm L: 370 mm — Condition: At first glance: good condition

Mise à prix: 600 €

Est.: 600 € / 1000 €



195 Gabriel AUGIZEAU (1894-1963) "Les sables d'Olonne" Oil on canvas.

Référence: GFAC3963 — Poids: 1.30 kg — Region: FRANCE
— Sizes: H: 392 mm L: 467 mm avec cadre — Condition: At first glance: good condition

Mise à prix: 280 €

Est.: 280 € / 500 €



196 Mars SCHMIT (1931-1990) "Luxembourg-Ville" Watercolour.

Référence: GFAC3964 — Poids: 1.45 kg — Region: Luxembourg
— Sizes: H: 480 mm L: 420 mm avec cadre — Condition: At first glance: good condition

Mise à prix: 280 €

Est.: 280 € / 500 €



197 Edouard CHIMOT (1880-1959) "Gypsies" Watercolour.

Référence: GFAC3965 — Poids: 1.58 kg — Region: France — Sizes: H: 480 mm L: 380 mm avec cadre — Condition: At first glance: good condition

Mise à prix: 300 €

Est.: 300 € / 500 €



198 Jean LEJOUR (1913-1990) "Church at St. Cecilia" Watercolor.

Référence: GFAC3966 — Poids: 1.76 kg — Region: Belgique — Sizes: H: 460 mm X L: 510 mm — Condition: At first glance: good condition

Mise à prix: 60 €

Est.: 60 € / 120 €



199 Miroslav TAPSANOV (XXth century) "Portrait of a Woman" Oil on canvas.

Référence: GFAC3967 — Poids: 1.90 kg — Sizes: H: 525 mm L: 620 mm avec cadre — Condition: At first glance: good condition

Mise à prix: 200 €

Est.: 200 € / 400 €



200 Ernest BERNARDY, Virton "Landscape" Oil on canvas.

Référence: GFAC3968 — Poids: 1.39 kg — Region: Belgique — Sizes: H: 528 mm L: 635 mm — Condition: At first glance: good condition

Mise à prix: 200 €

Est.: 200 € / 400 €



201 Paul NOODLE (XXth century) "Village View"
Watercolour.

Référence: GFAC3969 — Poids: 1.95 kg — Region: Belgique
— Sizes: H: 480 mm L: 375 mm avec cadre — Condition: At first glance: good condition

Mise à prix: 50 €

Est.: 50 € / 100 €



202 Italice MICHELUTTI (1943-) "Romantic Village"
Watercolor.

Référence: GFAC3970 — Poids: 3.05 kg — Sizes: H: 553 mm
L: 455 mm avec cadre — Condition: At first glance: good condition

Mise à prix: 180 €

Est.: 180 € / 300 €



203 William A. LAMBRECHT (1876-1940) etching
Strasbourg Cathedral

Référence: GFAC3971 — Poids: 1.21 kg — Sizes: H 440MM X
L 380MM AVEC CADRE — Condition: At first glance: good condition

Mise à prix: 40 €

Est.: 40 € / 80 €



204 Albert BAERTSOEN (1876-1922) "View of a
Flemish Canal" Engraving.

Référence: GFAC3972 — Poids: 2.10 kg — Region: Belgique
— Sizes: H 560MM X L 470MM AVEC CADRE — Condition:
At first glance: good condition

Mise à prix: 70 €

Est.: 70 € / 150 €



205 Marcel JACQUE (1906-1981) "Barbison Maison Rousseau" Etching and watercolour.

Référence: GFAC3973 — Poids: 1.87 kg — Region: France — Sizes: H 390MM X L 520MM AVEC CADRE — Condition: At first glance: good condition

Mise à prix: 60 €

Est.: 60 € / 120 €



206 Joseph KINOT (1903-1968) "La Roche" Lithograph

Référence: GFAC3974 — Poids: 1.14 kg — Region: Belgique — Sizes: H 440MM X L 370MM AVEC CADRE — Condition: At first glance: good condition

Mise à prix: 40 €

Est.: 40 € / 80 €



207 Roger HEBBELINCK (1912-1987) "Porte à Ronda" Engraving.

Référence: GFAC3975 — Poids: 1.04 kg — Region: Belgique — Sizes: H 415MM X L 330MM AVEC CADRE — Condition: At first glance: good condition

Mise à prix: 50 €

Est.: 50 € / 100 €



208 Paul DAXHELET (1905-1993) "St Tropez" Engraving.

Référence: GFAC3976 — Poids: 1.36 kg — Region: Belgique — Sizes: H 385MM X L 415MM AVEC CADRE — Condition: At first glance: good condition

Mise à prix: 50 €

Est.: 50 € / 100 €



209 Ferdinand LUGINI (1870-1943) "Scene of a Lively City" Etching.

Référence: GFAC3977 — Poids: 930 g — Region: France — Sizes: H 400MM X L 330MM AVEC CADRE — Condition: At first glance: good condition

Mise à prix: 50 €

Est.: 50 € / 100 €



210 Eugène Louis VÉDER (1876-1936) "Rue à Paris" Engraving.

Référence: GFAC3978 — Poids: 900 g — Region: France — Sizes: H 425MM X L 360MM AVEC CADRE — Condition: At first glance: good condition

Mise à prix: 70 €

Est.: 70 € / 150 €



211 Josy KUGENER (1895-1976) "Château de Larochette" Watercolour.

Référence: GFAC3979 — Poids: 1.78 kg — Region: Luxembourg — Sizes: H 585MM X L 435MM AVEC CADRE — Condition: At first glance: good condition

Mise à prix: 50 €

Est.: 50 € / 100 €



212 Julien LEFÈVRE (1907-1984) "Echternach" Engraving.

Référence: GFAC3980 — Poids: 1.53 kg — Sizes: H 580MM X L 410MM AVEC CADRE — Condition: At first glance: good condition

Mise à prix: 50 €

Est.: 50 € / 100 €



213 John STREFF (1949-) "Goose Bridge in Habay" Watercolor.

Référence: GFAC3981 — Poids: 1.90 kg — Region: Luxembourg — Sizes: H 510MM X L 410MM AVEC CADRE — Condition: At first glance: good condition

Mise à prix: 50 €

Est.: 50 € / 100 €



214 Marcel LECLERC "Landscape" Watercolor.

Référence: GFAC3982 — Poids: 1.82 kg — Sizes: H 450MM X L 550MM AVEC CADRE — Condition: At first glance: good condition

Mise à prix: 50 €

Est.: 50 € / 100 €



215 Charly REINERTZ (1944-) "Luxembourg" Etching.

Référence: GFAC3983 — Poids: 1.60 kg — Region: Luxembourg — Sizes: H 580MM X L 400MM AVEC CADRE — Condition: At first glance: good condition

Mise à prix: 40 €

Est.: 40 € / 80 €



216 Carlo HAAS (1945-) "Berg Castle" Watercolor.

Référence: GFAC3984 — Poids: 1.16 kg — Region: Luxembourg — Sizes: H 445MM X L 345MM AVEC CADRE — Condition: At first glance: good condition

Mise à prix: 40 €

Est.: 40 € / 80 €



217 Jos OESTREICHER (1930-) "Monument Guillaume" engraving.

Référence: GFAC3985 — Poids: 1.07 kg — Region: Luxembourg — Sizes: H 430MM X L 330MM AVEC CADRE — Condition: At first glance: good condition

Mise à prix: 40 €

Est.: 40 € / 80 €



218 Marc WAGNER (1948-) "Footballers" engraving.

Référence: GFAC3986 — Poids: 950 g — Region: Luxemburg — Sizes: H 415MM X L 315MM AVEC CADRE — Condition: At first glance: good condition

Mise à prix: 30 €

Est.: 30 € / 60 €

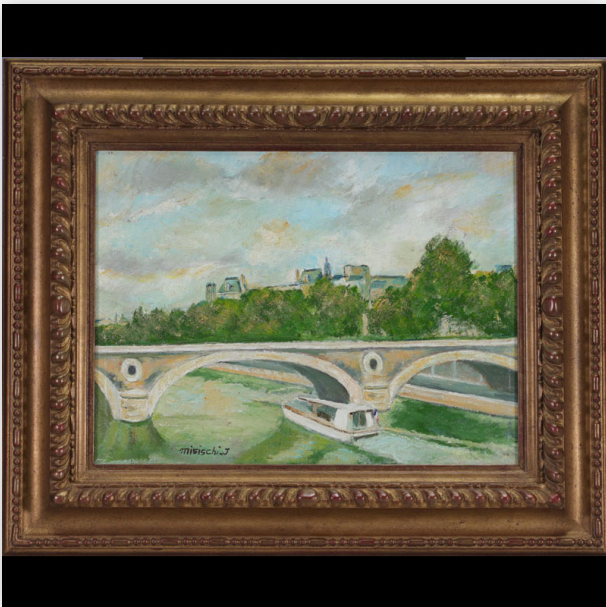

219 Jean MISISCHI (1935-) "Pont à Paris" Oil on wood.

Référence: GFAC3987 — Poids: 2.40 kg — Region: France — Sizes: H 460MM X L 560MM AVEC CADRE — Condition: At first glance: good condition

Mise à prix: 120 €

Est.: 120 € / 200 €



220 Lucien A. PERONA (1906-1971) "Animated Orientalist Landscape" Oil on panel.

Référence: GFAC3988 — Poids: 1.60 kg — Region: France — Sizes: H 470MM X L 680MM AVEC CADRE — Condition: At first glance: good condition

Mise à prix: 250 €

Est.: 250 € / 400 €



221 Jos TILLEUX (1886-1978) "Belgian Port" Oil on panel.

Référence: GFAC3989 — Poids: 2.40 kg — Region: Belgique — Sizes: H 450MM X L 500MM AVEC CADRE — Condition: At first glance: good condition

Mise à prix: 200 €

Est.: 200 € / 400 €



222 Miodrag DORDEVIC M. (1936-) "Modern" Original Watercolor.

Référence: GFAC3990 — Poids: 1.79 kg — Sizes: H 415MM X L 460MM AVEC CADRE — Condition: At first glance: good condition

Mise à prix: 200 €

Est.: 200 € / 400 €



223 Fernand LINEAUX (1897-1980) "Pont à Vresse" Watercolour.

Référence: GFAC3991 — Poids: 1.08 kg — Region: Belgique — Sizes: H 335MM X L 435MM AVEC CADRE — Condition: At first glance: good condition

Mise à prix: 100 €

Est.: 100 € / 200 €



224 Josse IMPENS (1840-1905) "Housewife in the Kitchen" Oil on panel.

Référence: GFAC3992 — Poids: 3.81 kg — Region: Belgique — Sizes: H 445 MM X L 530MM AVEC CADRE

Mise à prix: 250 €

Est.: 250 € / 400 €



225 Lucas SUPPIN (1911-1998) "Abstract"
Watercolor.

Référence: GFAC3993 — Poids: 1.32 kg — Region: France —
Sizes: H 500MM X L 390MM AVEC CADRE — Condition: At
first glance: good condition

Mise à prix: 280 €

Est.: 280 € / 500 €



226 Louis TITZ (1859-1932) "Ypres" Etching.

Référence: GFAC3994 — Poids: 990 g — Region: Belgique —
Sizes: H: 482 mm L: 364 mm — Condition: At first glance:
good condition

Mise à prix: 50 €

Est.: 50 € / 100 €



227 Pol WACHS (1923-2009) "Thionville" lithograph.

Référence: GFAC3995 — Poids: 980 g — Region: France —
Sizes: H: 320 mm L: 420 mm — Condition: At first glance:
good condition

Mise à prix: 20 €

Est.: 20 € / 40 €



228 Manuel ROBBE (1872-1936) "Fishermen"
Engraving.

Référence: GFAC3996 — Poids: 1.00 kg — Region: France —
Sizes: H: 405 mm L: 340 mm — Condition: At first glance:
good condition

Mise à prix: 200 €

Est.: 200 € / 400 €



229 Guy RIBES (1948-) "Landscape" Watercolor.

Référence: GFAC3997 — Poids: 1.17 kg — Region: France —
Sizes: H: 435 mm L: 335 mm

Mise à prix: 100 €

Est.: 100 € / 200 €



230 BERSANI "Roma" Watercolor.

Référence: GFAC3998 — Poids: 1.08 kg — Region: Italie —
Sizes: H: 420 mm L: 320 mm — Condition: At first glance:
good condition

Mise à prix: 40 €

Est.: 40 € / 80 €



231 Jacques JACOB (1939-2014) "The Great Solitary" Watercolor.

Référence: GFAC3999 — Poids: 1.20 kg — Region: Belgique —
Sizes: H: 405 mm L: 305 mm — Condition: At first glance:
good condition

Mise à prix: 70 €

Est.: 70 € / 150 €



232 Antoine DAENS (1871-1946) "Nude with a Swan" Etching.

Référence: GFAC4000 — Poids: 1.03 kg — Region: Belgique —
Sizes: H: 460 mm L: 350 mm — Condition: At first glance:
good condition

Mise à prix: 80 €

Est.: 80 € / 150 €



233 Théophile STEFFEN (1921-2021) "Luxembourg Village" Drawing.

Référence: GFAC4001 — Poids: 810 g — Region: Luxembourg — Sizes: H: 420 mm L: 320 mm — Condition: At first glance: good condition

Mise à prix: 30 €

Est.: 30 € / 60 €



234 "Still Life with a Jug" Oil on canvas, signed.

Référence: GFAC4002 — Poids: 1.97 kg — Sizes: H: 435 mm L: 495 mm — Condition: At first glance: good condition

Mise à prix: 30 €

Est.: 30 € / 60 €

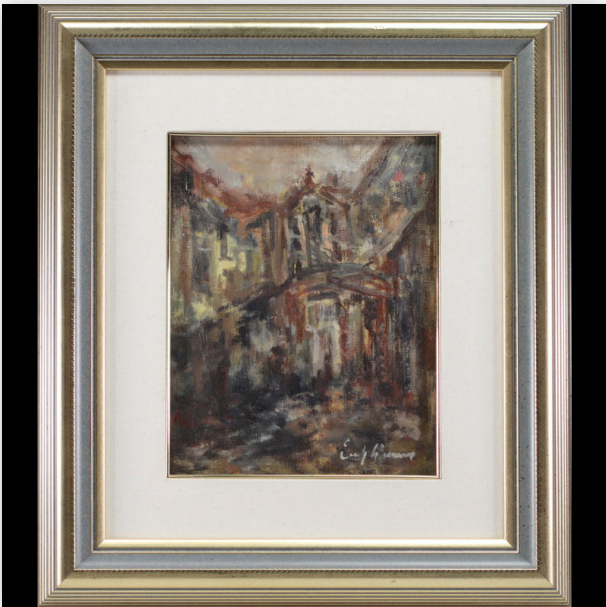

235 Émile LAMMERS "Canal en ville" Oil on canvas.

Référence: GFAC4003 — Poids: 1.90 kg — Region: Belgique — Sizes: H: 530 mm L: 443 mm — Condition: At first glance: good condition

Mise à prix: 50 €

Est.: 50 € / 100 €



236 Rie Van den BERG "Waterfall" Oil on canvas.

Référence: GFAC4004 — Poids: 420 g — Region: Belgique — Sizes: D: 400 mm — Condition: At first glance: good condition

Mise à prix: 40 €

Est.: 40 € / 80 €



237 "Bridge" Oil on canvas signed.

Référence: GFAC4005 — Poids: 1.58 kg — Sizes: H: 427 mm
L: 500 mm — Condition: At first glance: good condition

Mise à prix: 80 €

Est.: 80 € / 150 €



238 "Bustling Street" Oil on canvas signed.

Référence: GFAC4006 — Poids: 800 g — Sizes: H: 345 mm
L: 405 mm — Condition: At first glance: good condition

Mise à prix: 50 €

Est.: 50 € / 100 €



239 "North African Port" Oil Under Glass,
Monogram H.P.

Référence: GFAC4007 — Poids: 190 g — Sizes: H: 280 mm L:
340 mm — Condition: At first glance: good condition

Mise à prix: 40 €

Est.: 40 € / 80 €

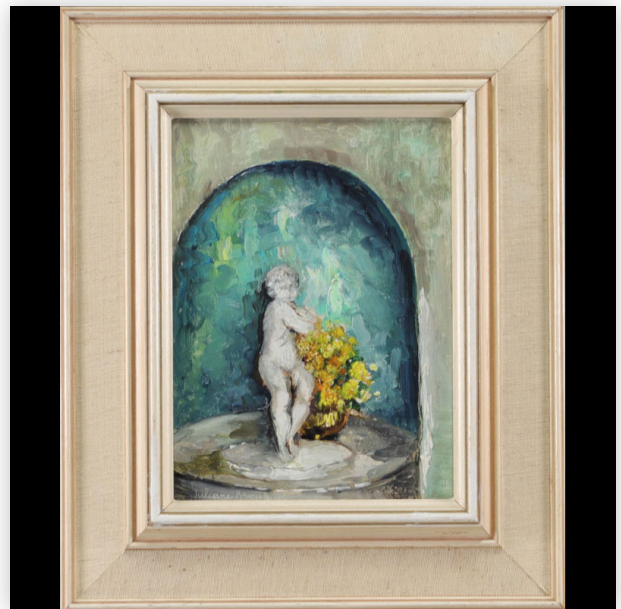

240 Julianne BROWERS "Puto" Oil on panel.

Référence: GFAC4008 — Poids: 650 g — Region: England
— Sizes: H: 360 mm L: 300 mm — Condition: At first glance:
good condition

Mise à prix: 40 €

Est.: 40 € / 80 €



241 Mario MORRONI "Bouquet of Flowers" Oil on panel.

Référence: GFAC4009 — Poids: 290 g — Sizes: H: 220 mm L: 192 mm — Condition: At first glance: good condition

Mise à prix: 20 €

Est.: 20 € / 40 €



242 Raymond E. WAYDELICH (1938-) "Animal" engraving. Print 48/60 dated 1997

Référence: GFAC4010 — Poids: 1.14 kg — Region: Luxembourg — Sizes: A vue : 285 mm L: 380 mm — Condition: At first glance: good condition

Mise à prix: 70 €

Est.: 70 € / 150 €



243 Albert MARQUET (1875-1947) Drawing.

Référence: GFAC4011 — Poids: 1.06 kg — Region: France — Sizes: H: 412 mm L: 323 mm avec cadre — Condition: At first glance: good condition

Mise à prix: 600 €

Est.: 600 € / 1000 €



244 Marie HOWET (1897-1984) "Landscape" Oil on wood.

Référence: GFAC4012 — Poids: 1.58 kg — Region: Belgique — Sizes: H: 350 mm L: 475 mm — Condition: At first glance: good condition

Mise à prix: 150 €

Est.: 150 € / 300 €



245 Isidore Van MENS (1890-1985) "Orientalist Scene" Etching.

Référence: GFAC4013 — Poids: 1.03 kg — Region: Belgique — Sizes: H: 430 mm L: 345 mm avec cadre — Condition: At first glance: good condition

Mise à prix: 90 €

Est.: 90 € / 150 €



246 Roger BERTEMES (1927-2006) "Abstract" Print. Draw 31/50

Référence: GFAC4014 — Poids: 970 g — Region: Luxembourg — Sizes: H: 410 mm L: 310 mm avec cadre — Condition: At first glance: good condition

Mise à prix: 170 €

Est.: 170 € / 300 €



247 Alice HUERTAS (XXth century) "French Can Can" lithograph.

Référence: GFAC4015 — Poids: 1.23 kg — Region: France — Sizes: H: 487 mm L: 388 mm avec cadre — Condition: At first glance: good condition

Mise à prix: 50 €

Est.: 50 € / 100 €



248 François HEAULMÉ (1927-2005) "Don Quixote" Monotype.

Référence: GFAC4016 — Poids: 1.56 kg — Region: France — Sizes: H: 509 mm L: 410 mm — Condition: At first glance: good condition

Mise à prix: 160 €

Est.: 160 € / 300 €



249 CORNEILLE (Guillaume Cornelis van Beverloo 1922-2010) "Woman with Cat..."

Référence: GFAC4017 — Poids: 1.12 kg — Region: belgique/france — Sizes: H: 450 mm L: 350 mm avec cadre — Condition: At first glance: good condition

Mise à prix: 140 €

Est.: 140 € / 250 €



250 China, flowers and calligraphy, gouache and china ink.

Référence: GFAC4018 — Poids: 1.50 kg — Region: Chine — Sizes: H: 397 mm L: 453 mm — Condition: At first glance: good condition

Mise à prix: 200 €

Est.: 200 € / 400 €



251 Paul Auguste MASUI (1888-1981) "Boats" Etching.

Référence: GFAC4019 — Poids: 1.59 kg — Region: Belgique — Sizes: H: 412 mm L: 498 mm avec cadre — Condition: At first glance: good condition

Mise à prix: 120 €

Est.: 120 € / 200 €

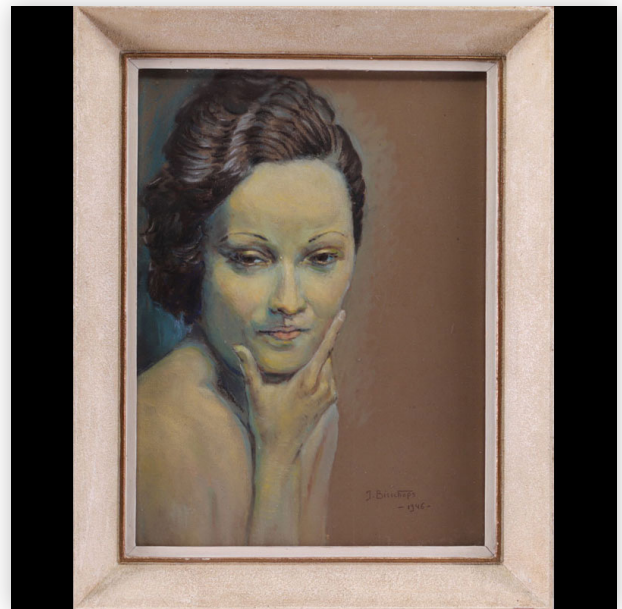

252 Joseph BISSCHOPS (1901-1978) "Portrait of a Woman" Drawing.

Référence: GFAC4020 — Poids: 1.72 kg — Region: Belgique — Sizes: H: 480 mm L: 380 mm avec cadre — Condition: At first glance: good condition

Mise à prix: 200 €

Est.: 200 € / 400 €



253 Kurt PEISER "Horses at the Docks" Engraving.

Référence: GFAC4026 — Poids: 2.83 kg — Region: Belgique
— Sizes: H 610 mm x L 510 mm avec cadre. — Condition: At first glance: good condition

Mise à prix: 25 €

Est.: 25 € / 40 €



254 Cathy de SAINT MAAR (born in 1961-)
"Showbizz" Mixed media.

Référence: GFAC4027 — Poids: 740 g — Region: Luxemburg
— Sizes: H 400 mm x L 600 mm — Condition: At first glance: good condition

Mise à prix: 120 €

Est.: 120 € / 250 €



255 Jules DUBOIS "Forest Landscape" Oil on canvas.

Référence: GFAC4028 — Poids: 3.68 kg — Region: Belgique
— Sizes: H 625 mm x L 815 mm avec cadre. — Condition: At first glance: normal wear / patina of use

Mise à prix: 200 €

Est.: 200 € / 400 €



256 Louis BARNADA (1826-1892) "House by the Lake" Oil on canvas.

Référence: GFAC4029 — Poids: 7.00 kg — Region: Belgique
— Sizes: H 650 mm x L 855 mm avec cadre. — Condition: At first glance: normal wear / patina of use

Mise à prix: 400 €

Est.: 400 € / 800 €



257 Pierre BLANC (1872-1946) "Nude with a Skull"
Charcoal drawing signed and...

Référence: GFAC4030 — Poids: 2.07 kg — Region:
Luxembourg — Sizes: H 645 mm x L 345 mm avec cadre. —
Condition: At first glance: good condition

Mise à prix: 400 €

Est.: 400 € / 800 €



258 Pair of "Portraits of Women" from the 19th C.
period, unsigned oils on...

Référence: GFAC4031 — Poids: 3.78 kg — Sizes: H: 560 mm
L: 465 mm avec cadre — Condition: At first glance: normal
wear / patina of use

Mise à prix: 600 €

Est.: 600 € / 1000 €



259 Misch KLEIN (1919-1993) "Still Life with Roses"
Oil on canvas.

Référence: GFAC4032 — Poids: 5.65 kg — Region:
Luxembourg — Sizes: H: 835 mm L: 790 mm avec cadre —
Condition: At first glance: good condition

Mise à prix: 300 €

Est.: 300 € / 500 €



260 Flemish or Dutch School "Portrait of a Woman"
Oil on canvas.

Référence: GFAC4033 — Poids: 2.05 kg — Region: Flander
— Sizes: H: 615 mm x L: 525 mm avec cadre — Condition: At
first glance: good condition

Mise à prix: 450 €

Est.: 450 € / 600 €



261 Christian JODIN (1970-) "Still Life with Flowers and Pomegranates" Acrylic...

Référence: GFAC4034 — Poids: 1.82 kg — Region: France — Sizes: H: 768 mm x L: 638 mm avec cadre — Condition: At first glance: good condition

Mise à prix: 220 €

Est.: 220 € / 400 €



262 Charles PERRIN (1884-1964) "Breton Landscape" Oil on canvas.

Référence: GFAC4035 — Poids: 2.85 kg — Region: France — Sizes: H: 585 mm x L: 730 mm avec cadre — Condition: At first glance: good condition

Mise à prix: 400 €

Est.: 400 € / 800 €



263 Émile MAJERUS (1894-1960) "Wooded Landscape" Oil on canvas.

Référence: GFAC4036 — Poids: 2.25 kg — Sizes: H 665MM X L 880MM AVEC CADRE — Condition: At first glance: good condition

Mise à prix: 400 €

Est.: 400 € / 800 €



264 Mongolia/Persia "Interior Scene at the Palace", gouache on tissue paper.

Référence: GFAC4037 — Poids: 3.36 kg — Sizes: H: 875 mm x L: 565 mm avec cadre — Condition: At first glance: good condition

Mise à prix: 250 €

Est.: 250 € / 500 €



265 Albert RATY (1889-1970) "Barge" Oil on canvas.

Référence: GFAC4038 — Poids: 1.76 kg — Region: Belgique
— Sizes: H: 567 mm L: 730 mm avec cadre — Condition: At first glance: good condition

Mise à prix: 800 €

Est.: 800 € / 1500 €



266 Otto Herbert HAJEK (1927-2005) Abstract composition, lithograph.

Référence: GFAC4039 — Poids: 6.50 kg — Region: république tcheque
— Sizes: H: 725 mm L: 715 mm avec cadre — Condition: At first glance: good condition

Mise à prix: 200 €

Est.: 200 € / 400 €



267 Georges DUSSAU (1947-) Untitled, lithograph.

Référence: GFAC4040 — Poids: 5.00 kg — Region: France
— Sizes: H: 880 mm L: 680 mm avec cadre — Condition: At first glance: good condition

Mise à prix: 80 €

Est.: 80 € / 150 €

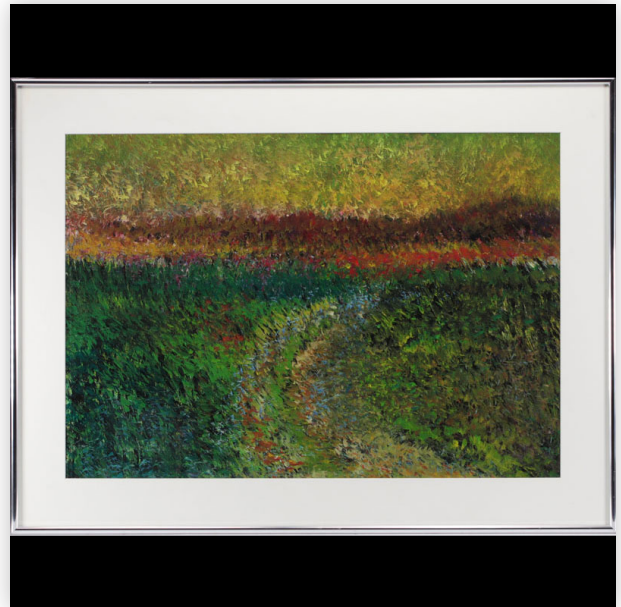

268 Mario DIAZ-SUAREZ (1940-2013) Untitled, acrylic on paper.

Référence: GFAC4041 — Poids: 4.80 kg — Sizes: H: 610 mm
L: 810 mm avec cadre — Condition: At first glance: good condition

Mise à prix: 600 €

Est.: 600 € / 1200 €



269 Pair of Samson porcelain scroll vases, XIXth century.

Référence: GFAC4049 — Poids: 360 g — Region: France — Sizes: H 110MM X D 60MM — Condition: At first glance: good condition

Mise à prix: 30 €

Est.: 30 € / 60 €



270 Villeroy & Boch, small ochre and silver vase V&B 393/3.

Référence: GFAC4119 — Poids: 600 g — Region: Luxembourg — Sizes: H 175MM X D 135MM — Condition: At first glance: good condition

Mise à prix: 150 €

Est.: 150 € / 250 €



271 Villeroy & Boch, large black plant pot (V&B 701).

Référence: GFAC4120 — Poids: 4.75 kg — Region: Luxembourg — Sizes: H 260MM X D 325MM — Condition: At first glance: good condition

Mise à prix: 80 €

Est.: 80 € / 200 €



272 Boch Kéramis Art Deco Cup with Geometric Pattern.

Référence: GFAC4279 — Poids: 800 g — Region: Belgique — Sizes: H 70MM X D180MM — Condition: At first glance: good condition

Mise à prix: 50 €

Est.: 50 € / 100 €

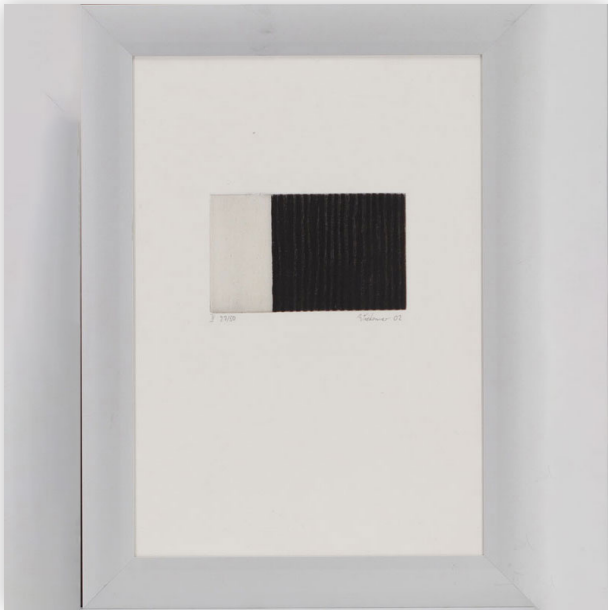

273 Engraving numbered 27/50 R. Wiedemer 02

Référence: GFAC4304 — Poids: 660 g — Sizes: H 350MM X L 260MM AVEC CADRE — Condition: At first glance: good condition

Mise à prix: 100 €

Est.: 100 € / 200 €



274 Engraving numbered 7/50 R. Wiedemer 02

Référence: GFAC4305 — Poids: 740 g — Sizes: H 350MM X L 250MM AVEC CADRE — Condition: At first glance: good condition

Mise à prix: 100 €

Est.: 100 € / 200 €



275 Philibert Léon COUTURIER (?)
Japanese-inspired gourd vase.

Référence: GFAC4324 — Poids: 1.43 kg — Region: France — Sizes: H 230MM X L 200MM — Condition: At first glance: good condition

Mise à prix: 150 €

Est.: 150 € / 300 €



276 Sina HOFMANN 1935 "Untitled" Etching

Référence: GFAC3906 — Poids: 690 g — Region: Luxembourg — Sizes: H 260MM X L 345MM AVEC CADRE — Condition: At first glance: good condition

Mise à prix: 50 €

Est.: 50 € / 100 €



277 Raymond E . WAYDELICH "Lydia Jacob Story" original drawing

Référence: GFAC3905 — Poids: 2.45 kg — Region: Luxembourg — Sizes: H 540MM X L440MM AVEC CADRE — Condition: At first glance: good condition

Mise à prix: 200 €

Est.: 200 € / 400 €



278 Ukrainian Artist "Eye" Lithograph

Référence: GFAC3904 — Poids: 900 g — Sizes: H 330MM X L430MM AVEC CADRE — Condition: At first glance: good condition

Mise à prix: 30 €

Est.: 30 € / 60 €



279 Michel STRICHER (1934-2013) Acrylic.

Référence: GFAC3903 — Poids: 1.18 kg — Region: Luxembourg — Sizes: H 435MM X L 510MM AVEC CADRE — Condition: At first glance: good condition

Mise à prix: 100 €

Est.: 100 € / 200 €



280 Jean Batiste VALADIE (1933) "Nude" Lithograph

Référence: GFAC3902 — Poids: 2.28 kg — Region: France — Sizes: H 500MM X L 420MM AVEC CADRE — Condition: At first glance: good condition

Mise à prix: 120 €

Est.: 120 € / 200 €

Termes et conditions particulières

Special Conditions - Sale of Estates, Miscellaneous Objects & Private Collections - Online from Saturday 13 January 2024

The closing date of the sale is Saturday, January 13, 2024.

Bidding will close at 10:00 am (Brussels time).

The auction venue is located at Gruuss-Strooss, 19 - L-9991 WEISWAMPACH (Luxembourg).

No presence in the auction room.

It is possible to bid online directly on GOLDFIELD AUCTION but also on DROUOT DIGITAL.

A. The General Terms and Conditions of Sale apply.

B. Lots will be sold without warranty, "as is". Descriptions and information (weight, measurements, material, condition, etc.) are given for information only. (PLEASE CHECK ESSENTIAL INFORMATION BEFORE THE SALE).

C. Winning bids will be confirmed to buyers. They will be asked for their shipping and payment options. Payment for winning lots must be made immediately. In accordance with articles L. 222-4, L. 222-9 and L. 222-10 of the French Consumer Code, the buyer/consumer has a right of withdrawal. The buyer/consumer has a period of 14 days after receipt of the purchased lot(s) to exercise his right of withdrawal. After dispatch or collection of the lot(s), the condition for exercising this right of withdrawal is the request, prior to the sale, for confirmation of the information/description elements that appear essential. The lots are supposed to be collected from our offices in Weiswampach. As delivery of the lot(s) is an optional service, delivery costs will not be reimbursed if the right of withdrawal is exercised. In addition, the purchaser shall bear the costs of return shipment and the lot(s) must be received by GoldField in good condition or at least in the condition in which they were shipped by GoldField. The right of withdrawal does not apply (even if the information has been confirmed) to precious metal objects (gold, silver, platinum, ...), precious stones (diamond, pearl, ...) and perishable goods (wine, ...).

D. For bids made via the goldfield.auction website, the buyer will pay, in addition to the bid, 28% in fees (all taxes included).

D.1. A surcharge of 4% will be invoiced if the bids come from the partner platform: DROUOT DIGITAL.

E. No additional fees will be charged for payment methods.

F. COLLECTION / DISPATCH :

Lots must be collected from our premises in WEISWAMPACH. GoldField can arrange shipment of lots at the buyer's expense and responsibility.

F.1. GoldField shipping rates :

Zone 1: Luxembourg, Germany, France, Belgium, Netherlands.

Zone 2: Azores, Austria, Bulgaria, Croatia, Cyprus, Czech Republic, Denmark, Estonia, Finland, Greece, Hungary, Ireland, Italy, Latvia, Lithuania, Madeira, Malta, Isle of Man, Monaco, Poland, Portugal, Romania, Slovakia, Slovenia, Spain, Sweden.

Zone 3: Albania, Andorra, Belarus, Bosnia-Herzegovina, Canary Islands, Faroe Islands, Georgia, Gibraltar, Guernsey, Iceland, Jersey, Liechtenstein, Macedonia, Moldova, Montenegro, Norway, Russia, Serbia, Switzerland, Turkey, Ukraine, Vatican, Algeria, Egypt, Israel, Jordan, Morocco, Syria, Tunisia, UK, USA.

Zone 4: rest of the world

Table (packaging and shipping - gross weight of item and packaging) :

	ZONE 1	ZONE 2	ZONE 3	ZONE 4
0 kg to 1 kg	46 EUROS	77 EUROS	112 EUROS	140 EUROS
1 kg to 2 kg	53 EUROS	82 EUROS	134 EUROS	170 EUROS
2 kg to 5 kg	68 EUROS	93 EUROS	165 EUROS	280 EUROS
5 kg to 10 kg	88 EUROS	122 EUROS	272 EUROS	560 EUROS
10 kg to 20 kg	120 EUROS	170 EUROS	330 EUROS	600 EUROS
20 kg to 30 kg	152 EUROS	248 EUROS	380 EUROS	715 EUROS

F.2. Packages weighing more than 30 kg cannot be shipped (except in exceptional cases, at GoldField's discretion and subject to quotation). Even under 30 kg, certain lots are considered undeliverable by GoldField (size, bulk, weight, ...), GoldField reserves the right to deliver or not a lot.

F.3. Lots are deemed to be collected from our premises (WEISWAMPACH). Parcel delivery is a service offered by GoldField. The buyer is entirely responsible for this shipment. In the event of loss, breakage or packages being held up at customs, GoldField cannot be held responsible and the purchaser will not be entitled to a refund. GoldField will, however, make every effort to limit the risks, as this is a guarantee of means and not of results.

F.4. Paid lots are expected to be collected within 15 days. If this time limit is exceeded, the buyer will be required to pay the sum of 5 EUROS per day and per item until the lots are collected.

G. PAYMENT: cash, bank transfer, credit cards, in EUROS.

H. Bidding increments are as follows:

- from €1 to €25: by €1
- from €25 to €50: in €5 increments
- from €50 to €100: per €10
- from €100 to €300: by €20
- from €300 to €1,000: by €50
- from €1,000 to €2,000: by €100
- from €2,000 to €4,000: by €200
- from €4,000 to €10,000: per €500
- from €10,000 to €100,000: by €1,000
- from €100,000 to €500,000: by €5,000

I. RESALE RIGHTS - extract from the Grand-Ducal regulation of August 25, 2006 on resale rights.

Art. 3 The minimum selling price for which droit de suite is levied is 3,000 euros, exclusive of tax.

The droit de suite is set as follows

- from the first 50,000 euros of the sale price, exclusive of tax
- 3% for the portion of the sale price, excluding tax, between 50,000.01 and 200,000 euros
- 1% for the portion of the sale price, excluding tax, between 200,000.01 and 500,000 euros



GOLDFIELD AUCTION

GRUUSS-STROOSS, 19
L9991 WEISWAMPACH (LUXEMBOURG)

BE: +32 (0) 496 21 65 69

FR: +33 (0) 751 821 881

LU: +352 691 611 087
